

令和4年度

図書館年報

おおぶ文化交流の杜図書館

目 次

1. 図書館のあゆみ	1
2. 組織図	3
3. 運営方針	5
4. 図書館施設概要	6
5. フロア案内	7
6. ご利用方法	9
7. 図書館利用状況	
(1)月別入館者数	13
(2)月別貸出状況	13
(3)月別予約・リクエスト状況	14
(4)月別電子図書館利用状況	14
(5)年齢別登録者統計	15
(6)月別公民館貸出状況	15
8. 図書館資料	
(1)蔵書統計	16
(2)資料分類別統計	17
(3)ベストリーダー	17
9. 各種指標	20
10. 事業報告	21
11. 企画展示	24
12. アクセス	28

1. 図書館のあゆみ

日付	内容
1980年7月	旧・大府市中央図書館開館
2014年3月	おおぶ文化交流の杜 竣工
2014年4月	旧・大府市中央図書館よりおおぶ文化交流の杜図書館移転
2014年6月	各公民館資料IC化、図書館システム開通・オンライン化
2014年6月	歴史民俗資料館(旧図書館)にサービスポイント設置
2014年6月	図書館プレオープン記念イベント きむらゆういち氏講演会
2014年7月	おおぶ文化交流の杜図書館開館
2014年7月	おはなし広場にておはなし会を開催
2014年7月	ICTコーナー設置、各種オンラインデータベース導入
2014年7月	おおぶ文化交流の杜電子図書館 運用開始
2014年7月	図書館開館記念イベント 荒俣宏氏講演会
2014年8月	第25回図書館子どもまつり開催(旧館より継続)
2014年11月	第1回市民文化交流イベント「秋の図書館まつり」開催
2015年5月	「としょかん通信」発行開始
2015年7月	第26回図書館子どもまつり開催
2015年11月	第2回市民文化交流イベント 「秋の図書館まつり(あいち妖怪保存会共催)」開催
2016年1月	KooNe(クーネ)導入※森・川・波などの自然音を再現する
2016年7月	第27回図書館子どもまつり開催
2016年12月	第3回市民文化交流イベント「図書館まつり」開催
2017年1月	「としょかん通信」リニューアル(カラー化)
2017年5月	図書館SNS(Twitter、Facebook)運用開始
2017年7月	アローブ3周年記念式典開催
2017年4月	本の年間貸し出し日本一(人口6万人～10万自治体)
2017年7月	第28回図書館子どもまつり開催
2017年12月	第4回市民文化交流イベント「夢幻百物語2017(大府市、JCD、大府ストーリーテリングの会おむすび、語りつなぐ大府共催)」開催
2018年4月	本の年間貸し出し2年連続日本一(人口6万人～10万自治体)
2018年7月	第29回図書館子どもまつり開催
2018年12月	第5回市民文化交流イベント「有栖川有栖氏講演会」開催
2018年12月	市民文化交流イベント「雑誌リサイクルフェア」開催

2019年4月	本の年間貸し出し3年連続日本一（人口6万人～10万自治体）
2019年6月	図書館システム更新
2019年7月	第30回図書館子どもまつり開催
2020年1月	「図書館通信」リニューアル(デザイン刷新)
2020年1月	図書館「本の福袋の貸し出し」実施
2020年1月	おおぶ文化交流の杜開館5周年記念企画第6回市民文化交流イベント「夢幻百物語－小泉八雲－」開催
2020年3月	図書館内WiFi接続サービスをフリーWiFiに変更
2020年4月	本の年間貸し出し4年連続日本一（人口6万人～10万自治体）
2020年4月	コロナ禍のため4月17日～5月6日の期間閉館。開架には入館できないが、予約業務及びメインカウンターにて来客対応継続
2020年6月	館内入口にAI検温器導入
2020年6月	図書除菌機「LIVA」導入
2020年7月	第31回図書館子どもまつり開催 コロナ禍のため動画配信を中心とした規模縮小開催
2020年9月	図書館サポーターズ O.L.V. 「愛知県ボランティア活動功労者表彰」を受賞
2020年12月	第7回市民文化交流イベント「お家で本を読みませんか？」開催
2020年1月～ 2021年2月	「境界のかたち」現代美術 in 大府 図書館内作品展示
2021年1月	愛知県大村知事視察
2021年4月	本の年間貸し出し5年連続日本一（人口6万人～10万自治体）
2021年7月	第32回図書館子どもまつり
2021年10月	図書館子どもまつり企画「おはなしをつくろう！」作品集発刊
2021年12月～ 2022年2月	第8回市民文化交流イベント 「江戸時代の読書術 本の力で疫病退散！」開催
2022年4月	本の年間貸し出し6年連続日本一（人口6万人～10万自治体）
2022年7月	第33回図書館子どもまつり開催
2022年8月	市民文化交流イベント 「図書館からのSDGs実践中～私たちがはじめるワンアクション～」開催
2022年9月	原爆パネル展開催
2022年12月	「アートオブリスト(大府芸術目録 Art+Obu+List)」展示
2023年1月	図書館「本の福袋の貸し出し」実施
2023年2月	原爆パネル展開催
2023年3月	寄贈により三田村建築文庫(福祉関連書)・福祉サポートルーム開設

2. 組織図

allobuって?

大府市生涯学習プラン2007の「共に生きあおう大府のまちで」という言葉から、全ての人、全てのもの、全ての大府と言う思いが込められています。allobuの名称は「ALL」と「OBU」を組み合わせたものです。

■施設概要

◆コンセプト

誰もが、様々な知識や情報を得ることができ、質の高い文化・芸術に触れ、また自ら創造・表現活動を行い、お互いを認め合いながら交流を図ることで、「市民力」の向上に寄与し、市民が「ネクスト・ステージ」に飛躍するための場として、市民一人ひとりが誇りと愛着を持つことができる新たな文化交流のシンボル施設。

◆allobu施設概要

RC造一部5造 地上3階建一部地下1階建

敷地面積	20,000㎡
建築面積	8,000㎡
延床面積	10,000㎡

主要諸室の広さ

1階	こもれびホール(315席)	700㎡
	スタジオA	90㎡
	スタジオB	40㎡
	ギャラリーallobu 1・2	200㎡
	レストラン(60席)	150㎡
	図書館	3,650㎡
2階	学習室(61席)	140㎡
	会議室 1・2・3(3部屋)	200㎡
その他	立体駐車場(203台)	3,000㎡
	駐輪場各所(計200台)	210㎡

◆開館時間

図書館 9:00~20:00

その他 9:00~22:00

◆休館日

図書館 年末年始/館内整理日(第三月曜日※祝日にあたる場合はその翌日)
特別館内整理期間(年に1回、5日間程度)

その他 年末年始/定期点検期間

◆事業コンソーシアムメンバー

代表企業	三菱HCキャピタル株式会社
設計	株式会社佐藤総合計画、鹿島建設株式会社
工事監理	株式会社佐藤総合計画
建設	鹿島建設株式会社、株式会社花井組
運営	株式会社JTBコミュニケーションデザイン
図書館運営	株式会社図書館流通センター
維持管理	三菱電機ビルテクノサービス株式会社
情報システム	京セラコミュニケーションシステム株式会社
ファイナンシャルアドバイザー	三菱HCキャピタル株式会社

allobu運営体制図

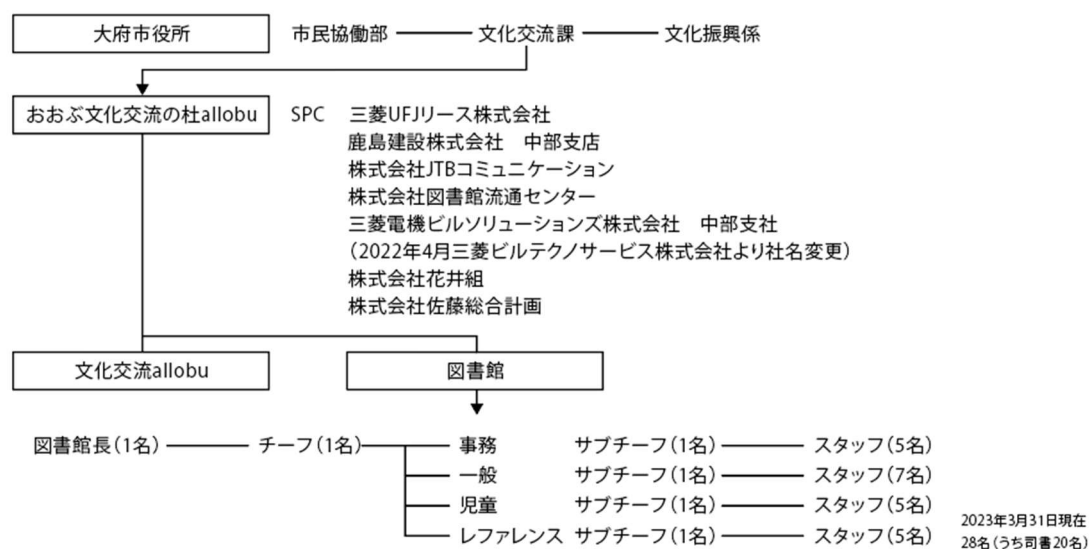

公民館一覽

公民館名	住所	電話番号	開館時間	休館日
大府公民館	中央町四丁目195番地	48-1007	午前9時～午後9時	毎月第2・第4月曜日、12月28日～1月4日
横根公民館	横根町平地295番地	46-7722	午前9時～午後9時	毎月第1・第3月曜日、12月28日～1月4日
神田公民館	神田町三丁目115番地	46-2620	午前9時～午後9時	毎月第2・第4月曜日、12月28日～1月4日
北山公民館	梶田町六丁目274番地	48-6015	午前9時～午後9時	毎月第2・第4月曜日、12月28日～1月4日
東山公民館	追分町二丁目341番地	47-1498	午前9時～午後9時	毎月第1・第3月曜日、12月28日～1月4日
共長公民館	共和町二丁目8番地の2	46-4931	午前9時～午後9時	毎月第2・第4月曜日、12月28日～1月4日
長草公民館	明成町二丁目60番地	48-5444	午前9時～午後9時	毎月第1・第3月曜日、12月28日～1月4日
吉田公民館	高丘町二丁目2番地	46-2123	午前9時～午後9時	毎月第2・第4月曜日、12月28日～1月4日
森岡公民館	森岡町四丁目7番地	46-0435	午前9時～午後9時	毎月第1・第3月曜日、12月28日～1月4日
石ヶ瀬会館	江端町四丁目1番地	48-0588	午前9時～午後9時	毎月第2・第4月曜日、12月28日～1月4日
歴史民俗資料館	桃山町五丁目180番地の1	48-1809	午前9時～午後6時	毎月曜日、 月末最終金曜日、12月28日～1月4日、他



3. 運営方針

●図書館運営方針

1. 最新の情報を活用できる図書館

- ・市民の情報ニーズに的確に対応し、多様で新鮮な資料・情報を収集し伝達する。
- ・デジタル化の流れに対応した電子図書館システムの活用拡大。
- ・多彩な企画イベントを実施し市民のニーズに応えると共に、来館促進に繋げる。

2. 地域の記憶を活用できる図書館

- ・地域資料の収集・デジタル化・地域アーカイブスの活用。
- ・市民・学校・大学・地域文化団体等が持つ情報資源の収集と活用努める。

3. 市民の学習力を向上させる図書館

- ・レファレンスサービスを充実し、市民の調査・学習活動を支援する。
- ・学校等との連携による学習や、生活の中での図書館活動の定着を図る。
- ・サポーター団体の活動を支援する。

4. 図書館施設概要

おおぶ文化交流の杜図書館 施設概要

(2023年3月末現在)

所在地	〒474-0053 大府市柘山町六丁目150番地の1 TEL:(0562-48-1808) FAX:(0562)48-8131 MAIL:library@allobu.jp
蔵書数	図書館+公民館 全資料数 459,320冊(内 公民館11館 44,817冊)
図書数	414,503冊
最大収容冊数	40万冊(開架17万冊、閉架23万冊)
AV	10,907点
雑誌	約2万冊 357タイトル
新聞	42紙
外部データベース	8種 (ジャパンナレッジ 中日・東京新聞 ヨミダス歴史館 日経テレコン 官報 ナクソス ざっさくプラス D1-law)
電子図書	2,456冊
OPAC 全12台	一般書架・レファレンスコーナー タッチ4台 キーボード6台 児童図書コーナー タッチ2台
自動貸出機	一般図書コーナー 5台(うち1台はIC予約棚) 児童図書コーナー 2台
ブックポスト (自動返却機)	図書館エントランス 2口 図書館開館日9:00~20:00利用可能 ※20:00~22:00はエントランス外の通常ポスト(自動返却機能無し) 建物北側返却ポスト 1口 365日 24時間利用可能
ICT・DBコーナー	10台
AV視聴ブース	10台
allobu映像アーカイブス	3台(1台はallobuエントランス)
閲覧席	児童図書コーナー 小12席 中18席 書架横7席 一般図書コーナー 82席 書架横18席 郷土・レファレンス 84席 書架横8席 合計229席
グループ室	①8席 ②16席 ③16席
雑誌エリア	16席
新聞エリア	10席
延床面積	3,650㎡

5. フロア案内

おおぶ文化交流の杜図書館 フロア案内

ジャンル	棚番号	別置	分類番号	場所表示
文学全般	1		900-912	一般
小説・エッセイ	1-5		913-916	一般
全集	5		918-919	一般
文庫	6-7	B		文庫
新書	7	N		新書
総記	7-8		001-099	一般
哲学	8		100-199	一般
歴史	9-10		200-299	一般
社会科学	10-12		300-399	一般
自然科学	13		400-499	一般
技術・工学	13-14		500-599	一般

ジャンル	棚番号	別置	分類番号	場所表示
産業	14-15		600-699	一般
美術・芸術	15-17		700-799	一般
言語	17		800-899	一般
文字が大きい本・点字本	18	D		大活字
パソコン	18	P		パソコン
起業・ビジネス・就労	19-20	W		ビジネス
健康	20-22	H		健康
暮らし	22-24	L		暮らし
子育て	24-25	C		子育て
マンガ	25	M	726.1	マンガ
中高校生向き	25-26	T		ティーンズ

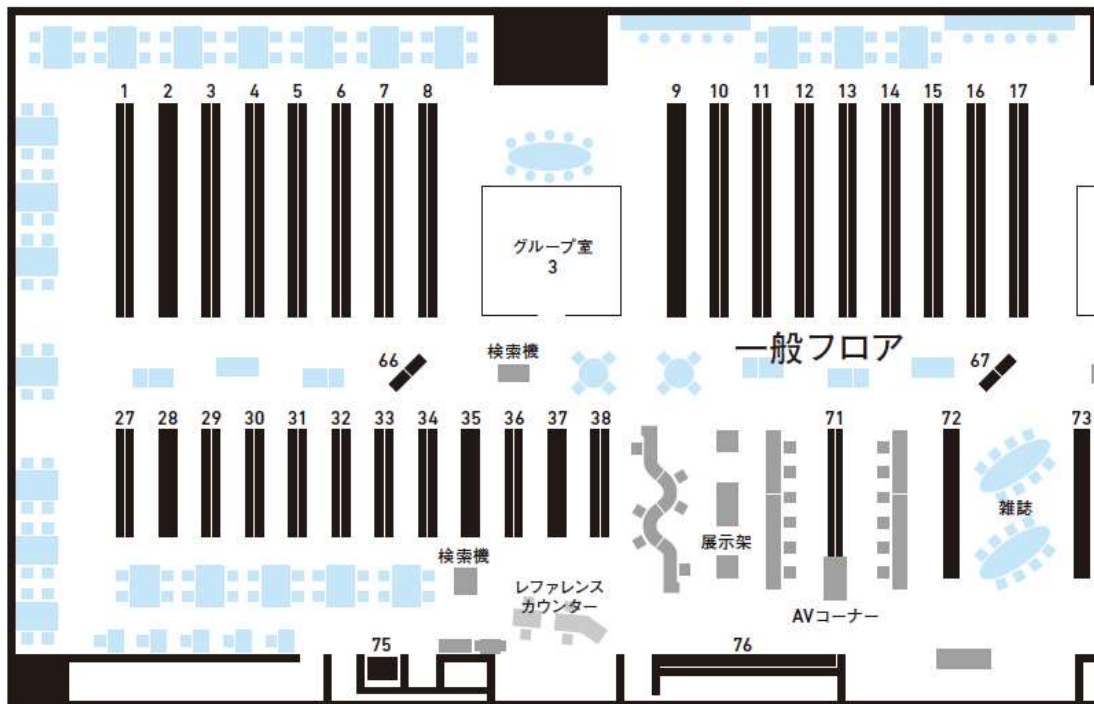

ジャンル	棚番号	別置	分類番号	場所表示
サイズが大きい本	27	G		大型本
購べるための本	28-32	R		参考図書
地域の本	32-34	A		郷土行政
英文多読	38	F		多読コーナー
英文多読CD	38			英文多読CD
外国語の本	35	F		外国語
日本を知るための本	35	J		外国語
都市間交流コーナー	35	U		友好都市
外国文学	36-37		920-999	一般
大府市ゆかりの人々	66	V		大府市ゆかりの人々
大府歴史 行政	38			
ゼンリン住宅地図	38			ゼンリン

ジャンル	棚番号	別置	分類番号	場所表示
タウンページ	38			-
国土地理院地形図	75			地図架
中日新聞縮刷版	28	R	071	参考図書
民事法令	28	R		
DVD	71			DVD
CD	76			CD
雑誌	72			雑誌1
雑誌	72			雑誌2
雑誌	73			雑誌3
雑誌	73			雑誌4
新聞	74			-

ジャンル	棚番号	別置	分類番号	場所表示
児童文学研究	39	J		児童文学研究
文学全般	40		900-910,912	児童
古典	40	Z		古典
民話	40	Z		民話
文学	41-43		913-918	児童
外国文学	43-45		920-999	児童
調べ学習	46	R,M		調べ学習
環境学習	46	K		環境学習
総記	47		000-099	児童
哲学	47		100-199	児童
社会	48-49		300-399	児童

ジャンル	棚番号	別置	分類番号	場所表示
自然	49		400-459	児童
工学	50		500-599	児童
いきもの	50	D		いきもの
のりもの	50	N		のりもの
産業	51		600-699	児童
美術・芸術	51		700-759	児童
ことば	52		800-899,911	児童
紙芝居	63		KE	紙芝居
文庫	64	B		児童文庫

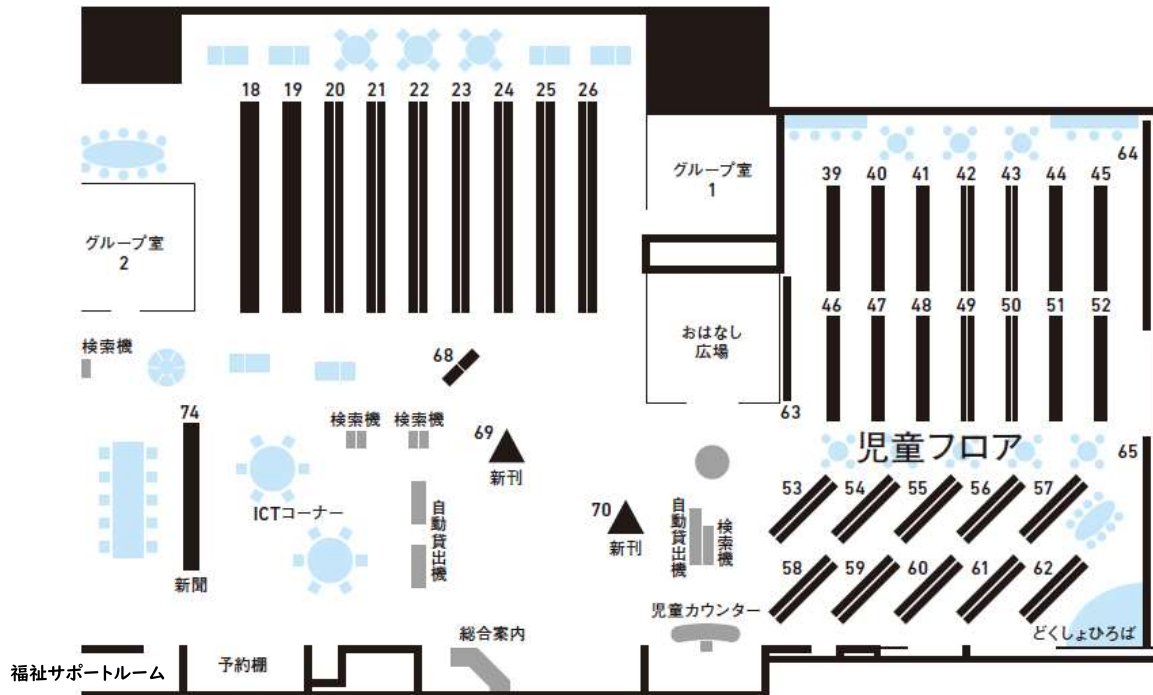

ジャンル	棚番号	別置	分類番号	場所表示
おすすめ本	46			児童特集1
おすすめ本	53			児童特集2
ひみつ・サバイバル	47			ひみつ・サバイバル
絵本	53-57		E4	絵本
シリーズ本	57	SE		シリーズ本
児童雑誌	58			児童雑誌
絵本	58-59		E3	絵本
絵本	60-61		E2	絵本
絵本	62		E1	絵本
全集	64		000-999	全集・大型本
大型本	64		000-999,E1-E4	全集・大型本

ジャンル	棚番号	別置	分類番号	場所表示
大型絵本	65		LE	大型絵本
外国語絵本	52,65		GE	外国語絵本
ブックスタート	65	S		ブックスタート
児童新刊	70			児童新刊

背ラベルの見方

別置 B 913.6 分類

図書記号 著者名もしくは著者の頭文字 ア 14 購入年

6. ご利用方法

●ご利用案内

(1) 利用登録

- ・市内在住の方および市外の方でも住所、氏名を確認できれば図書利用者カードの発行が可能です。
- ・図書館に備え付けの「図書利用者カード交付申請書」に必要事項をご記入の上、氏名・生年月日・現住所を確認できるもの（運転免許証、健康保険証、マイナンバーカードなど）と一緒に、カウンターへ提出してください。その場で利用者カードを発行します。

(2) 貸出

- ・借りたい資料と利用者カードをお持ちになり、自動貸出機で貸出手続きを行ってください。
- ・貸出点数は下記の通りお一人20点までです。返却期限は必ず守ってください。

種類	上限		期間
図書・紙芝居・雑誌	20点	合計20点	2週間
マンガ	それぞれ5点		1週間
CD・DVD・ビデオ・カセット			

- ・貸出禁止資料および雑誌最新号は貸出できません。
- ・夏期の課題図書については、貸出1冊、予約1冊、貸出期間1週間、貸出延長できません。
- ・各公民館・石ヶ瀬会館で借りた本も含めて20点までとなります。
- ・資料は丁寧に扱ってください。
汚損・破損した資料は弁償していただくことがあります。

(3) 貸出延長

- ・返却期限前の資料で他の方の予約がはいっていない場合、一度だけ貸出期間の延長ができます。
- ・貸出延長は電話・カウンターで受付を行いますが、パスワードの登録があれば、図書館ホームページ・館内利用者用端末（OPAC）からも、貸出延長手続きをすることができます。
- ・延長期間は、延長の手続きをした日から図書・紙芝居・雑誌は2週間、マンガ・視聴覚資料は1週間です。
- ・返却期限が過ぎた資料の延長はできません。
- ・一旦返却してすぐに再貸出することはできません。他の利用者の方の目に触れることができるように棚に戻させていただきます。

(4) 返却

- ・図書館入口の返却ポストへお返しください。建物北入口付近（北の杜）の返却ポストにもお返しいただけます。
- ・CD、DVD など視聴覚資料は破損の恐れがあるため、カウンターへ直接お返しください。
- ・市内公民館・石ヶ瀬会館・歴史民俗資料館の窓口でも返却することができます。
- ・他館から取り寄せた資料は図書館にお返しください。
返却が遅れますと、以後予約・リクエストが出来なくなります。
- ・資料の汚損・破損を発見した場合はお手数ですがカウンターへお持ちください。

(5) 資料の修理・弁償

- ・図書館の資料は公共の財産です。大切にお取扱ってください。
- ・万一資料をなくしてしまった場合は、お早めにご来館の上、お手続きをお願いします。
- ・誤って汚してしまった場合はカウンターまでお持ちください。
次の方にお貸しできない状態の場合、弁償をお願いします。
なお、雨による水ぬれでも弁償になりますので、雨の日は資料が濡れないよう充分ご注意ください。
- ・ページが破れたり取れたりしてしまった場合は図書館で修理します。ご自身で修理を行わず図書館までお持ちください。
- ・修理できない破損の場合は弁償していただきます。
- ・貸出時より汚破損があった場合は返却の際にお知らせください。

(6) 延滞者への利用制限について

- ・図書館では、利用者の皆さまに返却期限厳守をお願いし、資料を多くの方に有効に活用していただけるよう努めております。そのため、お借りになっている資料を30日以上延滞されている場合、その資料が返却されるまでの間は下記のサービスが利用できなくなります。

◆すべての資料の貸出（予約確保資料を含む）

※予約確保資料はご家族の利用者カードでは貸出できません。

予約取り置き期限までに延滞資料をご返却の上、予約資料をお受け取りください。

◆現在借りている資料の貸出延長

◆新たな予約およびリクエストの受付

【ご注意】2015年4月1日より延滞資料がある場合は、30日以内の延滞であっても新たな予約およびリクエストの受付はできなくなりました。

(7) 資料の検索

- ・館内利用者用端末 (OPAC) を使って書名・著者名等から探すことができます。
- ・館内利用者用端末 (OPAC) で検索した資料の情報の印刷および配架場所の地図表示が行えます。
また PC・携帯電話からも「蔵書検索」のページからも資料検索ができます。
- 調べ方がわからないときは、お気軽にスタッフにお尋ねください。

(8) 予約

- ・図書館の資料が貸出中の場合、順番待ちの予約ができます。
- ・予約は下記の通り一人につき合計 10 点までです「予約・リクエスト申込書」にご記入の上カウンターへ提出してください。
- ・パスワードの登録があれば館内端末・図書館ホームページでも手続きができます。
- ・市内公民館・石ヶ瀬会館・歴史民俗資料館の窓口でも予約資料を受け取ることができます。
- ・ご用意ができましたら、電話またはメールでご連絡します。
 - ・メール連絡をご希望の方は事前に館内端末・ホームページでご登録ください。
 - ・受取りの際は館内にある予約棚コーナーにてご自身で貸出手続きができます。
 - ・連絡後 1 週間を経過しても受け取りに来られない場合はキャンセルとさせていただきます。

種類	上限	
図書・紙芝居・雑誌	10 点	合計 10 点
マンガ	それぞれ 5 点	
CD・DVD・ビデオ・カセット		

(9) リクエスト (大府市内在住の方のみ)

図書館に所蔵がなく、発売されている図書の購入希望及び他館からの借り受けを承ります。
館内の申込書にご記入の上、カウンターまでお持ちください。
リクエストによる図書の購入は一人につき年間 (4 月～翌 3 月) 10 冊までです。図書によってはご希望に添えない場合もございますので、予めご了承ください。

(10) レファレンスサービス

図書館の資料を使って、調べ物や情報探しのお手伝いをするサービスです。
レファレンスカウンターや電話・FAX・メールで受付できます。

(11) 複写サービス

- ・ 図書館の資料に限り、著作権法の許す範囲で複写できます。
(白黒1枚10円、カラー1枚100円)
- ・ 複写の際はコピー機横に備え付けてある「図書館資料複写申込書」にご記入の上、レファレンスカウンターへお持ちください。

(12) ICT・AV コーナー

- ・ 館内各ブースでインターネットの閲覧やAV資料の視聴ができます。
利用者カードをお持ちの上、ICTコーナーのご利用は総合カウンターへ、
AVコーナーのご利用はレファレンスカウンターへお越しください。
- ・ 持ち込みのパソコンは館内どこでもお使いいただけます。
無線LANをご利用したい場合は総合カウンターへお越しください。

(13) 電子図書館 (大府市内在住の方のみ)

- ・ ご自宅のパソコンやスマートフォンで電子書籍をお楽しみいただけます。
図書館ホームページ内アイコンよりアクセス、ログイン後、資料を閲覧できます。

(14) この他のサービスについては、おおぶ文化交流の杜図書館ホームページ

(<http://library.allobu.jp>) をご覧いただくか、館内スタッフにお尋ねください。

7. 図書館利用状況

(1) 令和4年度 月別入館者数

月	入館者数
4月	33,190
5月	35,522
6月	30,324
7月	43,116
8月	42,062
9月	33,938
10月	35,594
11月	32,855
12月	29,374
1月	32,600
2月	33,003
3月	33,415
合計	414,993

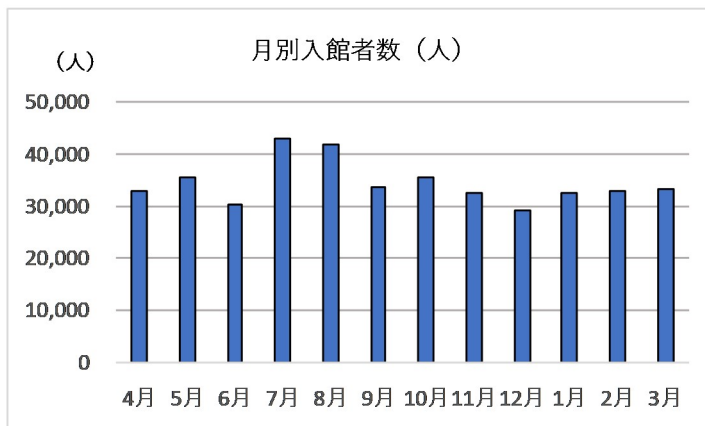

(2) 令和4年度 月別貸出状況

月	貸出者数	貸出点数
4月	27,699	119,558
5月	28,178	121,172
6月	23,485	101,385
7月	30,838	133,965
8月	30,097	129,118
9月	27,394	116,454
10月	28,523	122,958
11月	26,362	113,088
12月	24,743	107,859
1月	26,093	113,396
2月	25,926	111,618
3月	26,888	115,115
合計	326,226	1,405,686

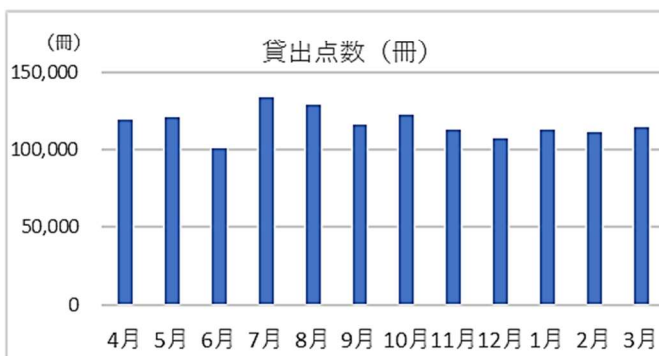
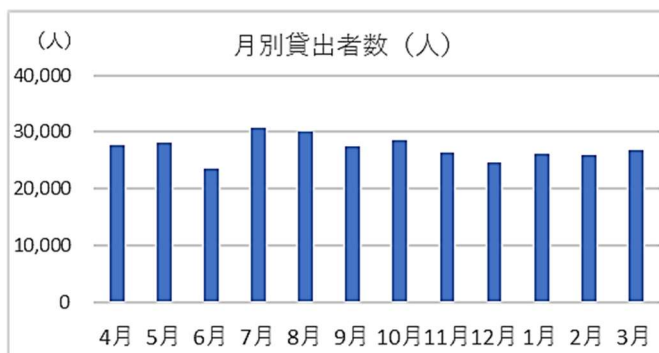

(3) 令和4年度 月別予約・リクエスト状況

月	予約件数	リクエスト件数
4月	12,764	196
5月	13,833	180
6月	12,506	156
7月	14,645	200
8月	13,887	172
9月	13,467	166
10月	13,973	183
11月	13,085	161
12月	12,416	160
1月	13,667	148
2月	13,012	145
3月	12,413	170
合計	159,668	2,037

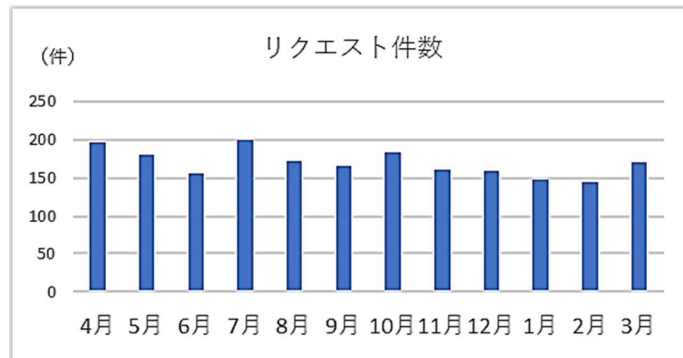
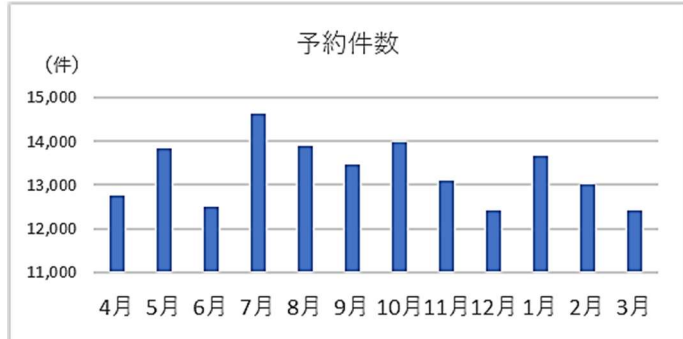

(4) 令和4年度 月別電子図書館利用状況

月	閲覧数
4月	498
5月	368
6月	230
7月	299
8月	340
9月	227
10月	257
11月	279
12月	246
1月	264
2月	233
3月	314
合計	3,555

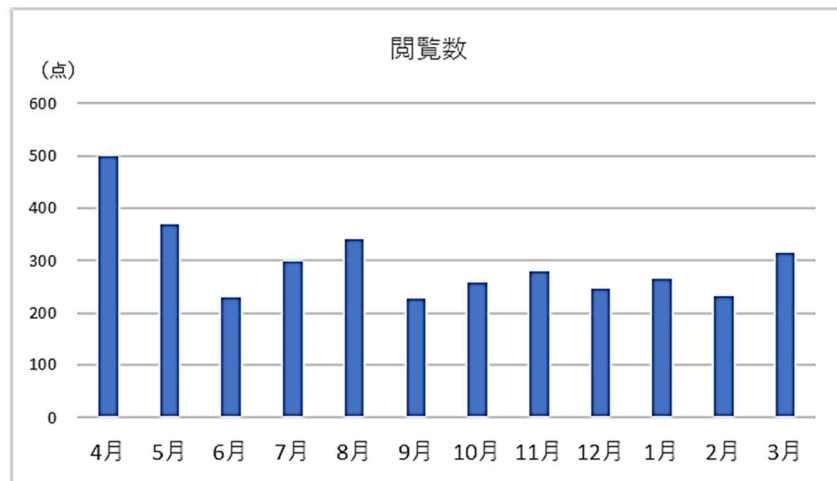

(5) 令和4年度 年齢別登録者統計

年代	登録者数
0～6	171
7～12	421
13～15	155
16～18	128
19～22	190
23～30	537
31～40	914
41～50	562
51～60	310
61～70	227
71～80	125
81～	28
合計	3,768

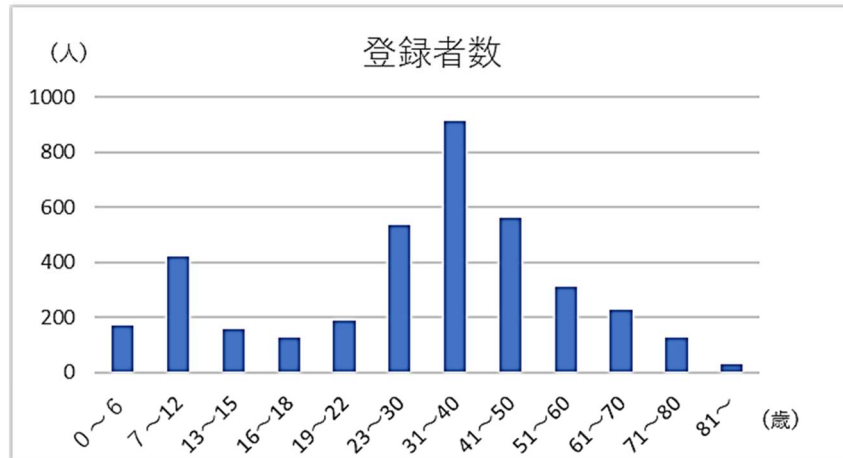

(6) 令和4年度 月別公民館貸出状況

	4月	5月	6月	7月	8月	9月	10月	11月	12月	1月	2月	3月	年度累計
神田公民館	343	341	409	390	427	374	406	344	391	342	329	345	4,441
吉田公民館	146	179	170	187	211	145	221	142	153	232	186	196	2,168
大府公民館	664	469	527	638	498	532	662	457	372	396	409	462	6,086
長草公民館	156	205	223	289	328	281	300	269	251	231	180	278	2,991
共長公民館	770	697	725	731	772	656	849	706	703	870	894	865	9,238
森岡公民館	260	243	255	307	354	352	300	261	251	265	361	316	3,525
北山公民館	422	487	473	670	687	530	466	484	374	491	469	467	6,020
東山公民館	394	436	452	505	515	440	423	446	492	470	458	504	5,535
横根公民館	386	443	501	609	566	673	657	581	462	536	524	505	6,443
石ヶ瀬会館	155	141	134	131	168	146	143	143	110	141	149	162	1,723
歴史民俗資料館	284	346	285	330	314	278	22	333	266	325	363	353	3,499
合計	3,980	3,987	4,154	4,787	4,840	4,407	4,449	4,166	3,834	4,299	4,322	4,453	51,678

8. 図書館資料

(1) 令和4年度 蔵書統計(令和5年3月31日現在)

※資料分類別統計(形態別) 蔵書統計より

資料区分	形態分類	所蔵数	
一般	一般	166,428	
	文庫	17,182	
	新書	4,670	
	暮らし	14,517	
	健康	13,723	
	子育て	5,889	
	ビジネス	12,783	
	パソコン	3,075	
	ティーンズ	6,644	
	大活字・点字	2,335	
	大型本	920	
		一般合計	248,166
	マンガ	マンガ	3,278
児童	児童	54,461	
	児童文庫	4,833	
	絵本	36,552	
	大型絵本	192	
	紙芝居	2,553	
	ブックスタート	2,266	
	シリーズ本	2,121	
	いきもの	4,780	
	のりもの	778	
	環境学習	1,220	
	調べ学習	1,570	
	児童文学研究	2,693	
		児童合計	114,019

資料区分	形態分類	所蔵数
参考	参考図書	7,451
郷土	郷土行政	12,102
	都市間交流都市	593
	郷土合計	12,695
外国語	一般外国語	5,469
	外国語絵本	2,776
	外国語合計	8,245
雑誌	一般雑誌	18,410
	児童雑誌	3,377
	雑誌合計	21,787
AV	DVD	4,063
	VHSビデオ	1,302
	CD	5,161
	カセット	380
	AV合計	10,906
	総合計	419,096

(2) 資料分類別統計（資料分類別） 蔵書統計より

資料区分	資料分類	所蔵数
一般	0類 総記	6,527
	1類 哲学	10,646
	2類 地理・歴史	19,010
	3類 社会学	38,926
	4類 自然科学	21,519
	5類 技術・工業	26,681
	6類 産業	9,332
	7類 芸術	24,440
	8類 言語	3,848
	9類 文学	75,524
	一般合計	236,453

(3) 令和4年度 ベストリーダー
一般書

順位	著名	著作者／出版社	回数
1	白鳥とコウモリ	東野圭吾／幻冬舎	139
2	透明な螺旋	東野圭吾／文藝春秋	136
3	52ヘルツのクジラたち	町田そのこ／中央公論新社	129
4	マスカレード・ゲーム	東野圭吾／集英社	120
5	そして、バトンは渡された	瀬尾まいこ／文藝春秋	116
6	三千円の使いかた	原田ひ香／中央公論新社	114
7	嫌われる勇氣	岸見一郎／ダイヤモンド社	100
8	沈黙のパレード	東野圭吾／文藝春秋	99
9	同志少女よ、敵を撃て	逢坂冬馬／早川書房	96
10	黒牢城	米澤穂信／KADOKAWA	94

児童書（絵本）

順位	著名	著作者／出版社	回数
1	ねないこだれだ	せなけいこ／福音館書店	276
2	わたしのワンピース	にしまさかやこ／こぐま社	213
3	はらぺこあおむし	エリック＝カール／偕成社	212
4	きんぎょがにげた	五味太郎／福音館書店	197
5	がたんごとんがたんごとん	安西水丸／福音館書店	189
6	ノンタンぶらんこのせて	キヨノサチコ／偕成社	182
7	こぐまちゃんとどうぶつえん	わかやまけん／こぐま社	165
8	しろくまちゃんのほっとけーき	わかやまけん／こぐま社	161
9	14ひきのひっこし	いわむらかずお／童心社	158
9	ぐりとぐら	中川李枝子／福音館書店	158

児童書（絵本除く）

順位	著名	著作者／出版社	回数
1	かいけつゾロリなぞのスパイとチョコレート	原ゆたか／ポプラ社	176
2	かいけつゾロリのきょうふの大ジャンプ	原ゆたか／ポプラ社	157
3	かいけつゾロリはなよめとゾロリじょう	原ゆたか／ポプラ社	151
4	かいけつゾロリのおいしい金メダル	原ゆたか／ポプラ社	139
5	かいけつゾロリのきょうふのカーレース	原ゆたか／ポプラ社	136
6	おしりたんてい むらさきふじんのあんごうじけん	トルル／ポプラ社	134
7	かいけつゾロリきょうふのようかいえんそく	原ゆたか／ポプラ社	132
8	かいけつゾロリのはちゃめちゃテレビ局	原ゆたか／ポプラ社	130
8	かいけつゾロリのまほうのランプ～ッ	原ゆたか／ポプラ社	130
10	かいけつゾロリカレーvs.ちょうのうりよく	原ゆたか／ポプラ社	128

AV（DVD、VHSビデオ）

順位	著名	著作者／出版社	回数
1	ONE PIECE	佐藤宏幸／東映ビデオ	76
2	ちびまる子ちゃん「まる子、キレイに写りたい」の巻	須田裕美子／ポニーキャニオン	59
3	101匹わんちゃん	ウォルトディズニースタジオホームエンターテイメント	55
4	カーズ	ブエナビスタホームエンターテイメント	50
5	ちびまる子ちゃんセレクション おしゃれのエピソード1	さくらももこ／原作 ポニーキャニオン	48
6	おしりたんてい 10	芝田浩樹／シリーズディレクター 日本コロムビア	47
7	びったんこ!ねこざかな 3	日本コロムビア	46
8	映画クレヨンしんちゃん	原恵一／シンエイ動画	45
8	ファインディング ニモ	ブエナビスタホームエンターテイメント	45
8	しまじろうのわお!	Sony Music Direct	45

AV (CD)

順位	著名	著作者／出版社	回数
1	おいしいパスタがあると聞いて [1]	あいみょん／ワーナーミュージック・ジャパン	56
2	あの日あの時	小田和正／Sony Music Labels	40
3	青春のエキサイトメント	あいみょん／ワーナーミュージック・ジャパン	40
4	瞬間的シックスセンス	あいみょん／ワーナーミュージック・ジャパン	40
5	あの頃の詩	南こうせつとかぐや姫[ほか]／日本クラウン	36
6	ドラマと涙	Cagnet[ほか]／エイベックス・エンタテインメント	35
7	オールスター90'sベスト	浜崎あゆみ[ほか]／Sony Music Direct	34
7	中島みゆき・21世紀ベストセレクション『前途』	中島みゆき／ヤマハミュージックコミュニケーションズ	34
7	昭和伝説こころの歌 昭和30年～40年	日本コロムビア	34
7	BOOTLEG	米津玄師／Sony Music Labels	34

雑誌

順位	著名	著作者／出版社	回数
1	鉄おも! 2020/02	ネコ・パブリッシング	53
2	キンダーブック しぜん 2019/8	フレーベル館	48
3	キンダーブック しぜん 2019/12	フレーベル館	46
4	こどものとも年少版 2015/08 [2015]-8	福音館書店	41
5	キンダーブック しぜん 2019/4	フレーベル館	40
6	キンダーブック しぜん 2020/1	フレーベル館	36
7	キンダーブック しぜん 2019/9	フレーベル館	32
8	BRUTUS 2022/02/15	マガジンハウス	31
9	KELLY 2020/06	ゲイン	30
9	ゆうゆう 2020/06	主婦の友社	30

9. 各種指標

■基礎数値

項目	H26(2014)	H27(2015)	H28(2016)	H29(2017)	H30(2018)	R1(2019)	R2(2020)	R3(2021)	R4(2022)
人口	88,550	89,423	90,160	91,384	91,952	92,414	92,670	92,881	92,892
資料購入費	40,952,384	40,952,384	40,952,384	40,952,384	40,952,384	40,952,384	28,175,236	28,175,236	28,175,237
図書購入冊数	30,716	31,420	31,432	31,820	31,490	31,024	25,077	24,424	24,238
蔵書数	318,979	340,727	364,343	383,260	403,471	422,274	434,031	446,492	459,320
登録者数	17,050	41,645	46,807	52,073	57,272	61,672	64,340	68,123	71,888
入館者数	409,619	519,769	509,477	531,372	544,547	519,102	346,537	417,766	414,993
貸出人数	241,870	329,503	337,571	351,183	362,732	360,405	297,558	341,856	326,226
貸出冊数	959,498	1,357,828	1,396,137	1,486,724	1,545,130	1,559,371	1,339,718	1,540,970	1,416,833
開館日数	259	344	342	342	342	343	340	342	342

※令和2年度4月17日～5月24日の期間は新型コロナ対策のため
予約棚のみ利用可能な状態での開館

■指標

項目(概要)	H26(2014)	H27(2015)	H28(2016)	H29(2017)	H30(2018)	R1(2019)	R2(2020)	R3(2021)	R4(2022)
登録者1人当たり貸出冊数 (貸出冊数÷登録者数)	57	33	30	29	27	26	21	23	20
1日平均貸出人数 (貸出人数÷開館日数)	934	958	988	1,027	1,061	1,051	876	1,000	954
1日平均貸出冊数 (貸出冊数÷開館日数)	3,705	3,948	4,083	4,348	4,518	4,547	3,941	4,506	4,143
1日1人当たり貸出冊数 (貸出冊数÷貸出人数)	4	5	5	5	5	5	5	5	5
市民1人当たり貸出冊数 (貸出冊数÷人口)	11	16	16	17	17	17	15	17	16
市民1人当たり蔵書数 (蔵書数÷人口)	4	4	5	5	5	5	5	5	5
市民1人当たり資料購入費 (資料購入費÷人口)	463	458	455	449	446	444	305	304	304
蔵書回転数 (貸出冊数÷蔵書数)	4	4	4	4	4	4	4	4	4
図書平均単価 (図書購入費÷図書購入冊)	1,334	1,304	1,303	1,288	1,301	1,321	1,124	1,154	1,163

10. 事業報告

文章講座

タイトル	日時	参加者
第45回 大人のための大人のためのおはなし会 いじめ・戦争・再生	2022年7月1日(金) 10時～11時30分	44名
第46回 世界に広がったサダコ・オリヅル うみのしほさん講演会	講演会：2022年8月6日(土) 14時～16時 児童画・写真展：2022年7月28日(木) ～8月14日(日)	21名
第47回 知らなきゃ怖い!! スマホトラブル護身術 基本情報	2022年10月16日(日) 14時～16時	8名
第48回 大人のためのおはなし会 女の一生	2022年12月2日(金) 13時30～15時15分	41名

英文多読講座

タイトル	日時	参加者
Zoomで多読 オンライン英語で本を読み隊	2022年9月15日(木) 13時30分～15時	22名

ふるさと講座

タイトル	日時	参加者
第30回 リニア・鉄道館 館長&大府駅長が語る! 「鉄道150年の歴史・駅のお仕事」	2022年10月2日(日) 14:00開始(13:30開場) 80分間	43名
第31回 大府のひょうたんでアート体験	2022年12月10日(土) 第1部 14時～15時5 第2部 15時15分～16時	24名
第32回 知って得するお酢のはなし	2023年1月28日(土) 第1部 14時～15 第2部 15時15分～16時	46名
第33回 金属造形と鍛金(たんきん)と道具の美しさ	2023年2月11日(土) 14時～16時	48名

子育て支援講座

タイトル	日時	参加者
第32回 親子でおりがみ教室 とりと女の子	2022年4月3日(日) 第1部 13時～13時45分 第2部 14時15分～15時	15名
第33回 住まいの整理とインテリアから学ぶ 子どもといっしょに安全対策	2022年6月12日(日) 13時30分～15時	12名
第34回 妖怪先生のあ・や・し・い実験教室	2022年7月10日(日) 14時～15時30分	28名
第35回 なぜ、子どもに絵本を読むの? ～作家が語る絵本で気づく子育てのコツ～	2022年12月4日(日) 10時～11時30分	16名

調べ学習講座

タイトル	日時	参加者
夏休み調べ学習連続講座 「見つけよう☆夏の星」	2022年8月9日(火)・10日(水) 13時～15時	1日目：7名 2日目：8名
調べ学習講座夏休み工作教室 「ロケット工作～ゴムの力を使って飛ばすぞ！」	2022年8月20日(土) 第1部14時～14時30分 第2部14時45分～15時15分	各回6名
調べ学習講座春休み特別企画 「たんでいになろう～図書館のなぞをとけ～」	2023年3月26日(日)13時30分～16時 ①13時30分②14時③14時30分④15時 計4回	37組

おたのしみ上映会

タイトル	日時	参加者
第25回おたのしみ上映会『すみっコぐらし』	2022年8月14日(日) 14時30分～16時	66名
第26回バリアフリー上映会『愛を積むひと』	2022年11月12日(土) 14時～16時	31名
第27回おたのしみ上映会『海よりもまだ深く』	2023年3月18日(土) 14時～16時	44名

絵本講座

タイトル	日時	参加者
世界の絵本を楽しもう！ イタリア・スペイン・ポルトガルの絵本	2022年5月23日(月) 10時～11時30分	40名
世界の絵本を楽しもう！イギリス編	2022年10月24日(月) 10時～11時30分	25名
世界の絵本を楽しもう！ アメリカの絵本のあゆみとベテラン作家の新しい本	2023年3月13日(月) 10時～11時30分	28名

その他イベント

イベント名	日時	参加者
第33回 図書館子どもまつり	2022年7月26日(火)・27日(水) 10時～15時	1052名
市民文化交流イベント「図書館からのSDGs実践中～私たちがはじめるワンアクション～」	2022年8月25日(木) 第1部 11時～11時45分 第2部 13時30分～15時30分	第1部 280名 第2部 250名
セレクトナフェスタ (於 大府市自然体験学習施設ニツ池セレクトナ)	2022年11月6日(日) 10時～15時	103名
本の福袋	2023年1月4日(水) 9時～12時30分(終了時間)	一般 44袋 児童 42袋
夏の怖いおはなし会	2022年8月17日(水) 16時～16時30分	31名
冬の怖いおはなし会	2023年2月5日(日) 16時～16時40分	12名
1日司書体験	2022年7月30日(土)・31日(日) 9時30分～12時	8名
児童図書コーナースタッフによる人形劇 「ももたろう」	実演：2022年12月18日(日) 午後2時～3時	実演日参加者
	動画撮影：2022年12月19日(月) 午後2時～4時	52名

11. 企画展示

(1)一般特集

開催期間	特集名
一般特集1	
6/20～9/19	家でもできる推し活
9/20～12/18	鉄道
12/19～3/19	本で楽しむ2時間サスペンスの世界
3/20～6/18	戦国武将 徳川家康
一般特集2	
5/9～6/11	リア王
6/20～9/11	落語・歌舞伎
9/20～10/16	オリーブ狩り体験講座in知多半島
11/14～12/18	理想的本箱
3/20～4/16	グラフィックノベル
allobu イベントコラボ特集	
4/28～5/12	山田姉妹
6/14～7/18	わたしのオリーブキッチン
9/16～10/8	百日紅、午後四時
12/19～1/9	カルメラ音楽会2023
1/10～3/3	寄席
3/4～5/14	人恋し人酔村
ティーンズ特集	
6/1～8/31	課題図書2022
9/1～11/20	部活動応援
11/21～1/15	#おすすめの本
1/16～3/19	若い人に贈る読書のすすめ2023
3/20～6/4	10代のお悩み
暮らし特集	
5/16～8/14	心地いい暮らし方
8/15～11/20	簡単！うまい！今夜のおかず・おつまみ
11/21～2/19	おうちでじっくり手仕事
2/20～5/21	今日のおうちおやつ

健康特集	
5/16～8/14	気分を上げる
8/15～11/20	むくみ解消
11/21～2/19	身近なヨガ
2/20～5/21	with コロナ
ビジネス特集	
5/16～8/14	ネット通販ビジネスを始めよう
8/15～11/20	働き方を考える
11/21～2/19	伝え方・話し方
3/20～5/14	職場の人間関係
市民文化交流イベント特集	
8/1～8/31	図書館からSDG s 実践中
ふるさと特集	
8/2～9/19	鉄道
12/19～1/28	知って得するお酢のはなし
1/11～2/11	金属造形と鍛金と道具の美しさ
文章講座特集	
5/16～7/1	大人のためのおはなし会 いじめ・戦争・再生
8/15～10/16	スマホトラブル護身術
10/17～12/2	大人のためのおはなし会 女の一生
英文多読講座特集	
2/12～3/25	アニメや絵本から始める英語多読
ミニ・訃報特集	
4/11～8/31	ウクライナ難民支援
8/15～9/30	世界アルツハイマー月間
9/2～9/16	稲盛和夫
9/9～9/23	エリザベス女王（二世）
9/20～10/3	原爆展
10/2～10/16	三遊亭円楽・アントニオ猪木
11/21～12/25	クリスマスの物語
11/21～12/25	ワールドカップ2022
1/20～2/3	加賀乙彦

1/29～2/10	目黒考二
2/20～3/11	3.11 心をひとつに
2/10～2/24	永井路子
2/17～2/27	原爆展
3/20～4/16	世界自閉症啓発デー
3/7～3/20	ワールドベースボールクラシック
3/14～3/28	大江健三郎
上映会特集	
7/19～8/14	すみっコぐらし
10/8～11/12	愛を積む人
3/2～3/18	海よりもまだ深く
直木賞・芥川賞特集	
7/20～8/3	芥川賞・直木賞
1/21～2/19	第168回 芥川賞・直木賞

(2)児童特集、その他

開催期間	特集名
特集1（スタッフ特集）	
2/22～5/15	サバイバル～その時キミはどう行動する！？～
5/16～8/31	過去の課題図書
9/1～11/19	ワレワレハウチュウジンダ ～宇宙の本～
11/21～2/19	謎解きの本
2/19～5/14	太郎さんの本
特集2（図書館サポーターグループO.L.V特集）	
3/23～5/15	愛知の絵本作家2
5/17～7/18	スペイン・イタリア・ポルトガルの本
7/20～9/19	戦争の本
9/21～11/20	動物が出てくるイギリスの絵本
11/22～2/19	コールデコット賞の本
2/19～4/16	カナダの本

ミニ特集	
3/4~4/17	入園・入学 入園・入学・卒業おめでとう
4/19~5/5	こどもの日の本
5/6~7/18	パン・お菓子の本
7/20~8/31	きょうりゅうの絵本
9/1~10/31	ハロウィンの本
11/1~12/25	クリスマスの本
12/26~1/16	正月の本
1/16~2/19	節分と鬼の本
2/21~3/3	ひなまつり
調べ特集	
5/18~3/31	どんちゃん探偵団
ガラスケース展示	
2/22~5/15	児童人形劇
5/16~8/14	おぶちゃん
8/15~11/20	うちの氏神さまってどこ？
11/21~2/19	杜マップ

12. アクセス

- ・ 大府市ふれあいバス：「おおぶ文化交流の杜」下車すぐ
- ・ 車：allobu 内、平面駐車場または立体駐車場がご利用いただけます。
- ・ 自転車：allobu 内すべての駐輪場がご利用いただけます。



おおぶ文化交流の杜図書館

〒474-0053

大府市柁山町六丁目 150-1 (DCMカーマ大府店北)

おおぶ文化交流の杜 (allobu) 内

Tel : 0562-48-1808

FAX : 0562-48-8131



おおぶ文化交流の杜図書館 年報

= 令和4年度 =

令和5年11月 発行

編集・発行 おおぶ文化交流の杜図書館

〒474-0053 愛知県大府市柁山町六丁目 150-1

おおぶ文化交流の杜 (allobu) 内

TEL (0562)48-1808

FAX (0562)48-8131

URL <https://library.allobu.jp/>
