

令和 6 年度

# 図 書 館 年 報

おおぶ文化交流の杜図書館

# 目 次

1. 図書館のあゆみ .....	1
2. 組織図 .....	5
3. 運営方針 .....	7
4. 図書館施設概要 .....	8
5. フロア案内 .....	9
6. ご利用方法 .....	11
7. 図書館利用状況	
(1)月別入館者数 .....	15
(2)月別貸出状況 .....	15
(3)月別予約・リクエスト状況 .....	16
(4)月別電子図書館利用状況 .....	16
(5)年齢別登録者統計 .....	17
(6)月別公民館貸出状況 .....	17
8. 図書館資料	
(1)蔵書統計 .....	18
(2)資料分類別統計 .....	19
(3)ベストリーダー .....	20
9. 各種指標 .....	22
10. 事業報告 .....	24
11. 企画展示 .....	27
12. アクセス .....	30

## 1. 図書館のあゆみ

日付	内容
1980 年 7 月	旧・大府市中央図書館開館
2014 年 3 月	おおぶ文化交流の杜 竣工
2014 年 4 月	旧・大府市中央図書館よりおおぶ文化交流の杜図書館移転
2014 年 6 月	各公民館資料 IC 化、図書館システム開通・オンライン化
2014 年 6 月	歴史民俗資料館(旧図書館)にサービスポイント設置
2014 年 6 月	図書館プレオープン記念イベント きむらゆういち氏講演会
2014 年 7 月	おおぶ文化交流の杜図書館開館
2014 年 7 月	おはなし広場にておはなし会を開催
2014 年 7 月	ICTコーナー設置、各種オンラインデータベース導入
2014 年 7 月	おおぶ文化交流の杜電子図書館 運用開始
2014 年 7 月	図書館開館記念イベント 荒俣宏氏講演会
2014 年 8 月	第25回図書館子どもまつり開催(旧館より継続)
2014 年 11 月	第1回市民文化交流イベント「秋の図書館まつり」開催
2015 年 5 月	「としょかん通信」発行開始
2015 年 7 月	第26回図書館子どもまつり開催
2015 年 11 月	第2回市民文化交流イベント 「秋の図書館まつり(あいち妖怪保存会共催)」開催
2016 年 1 月	KooNe(クーネ)導入※森・川・波などの自然音を再現する
2016 年 1 月	図書館「本の福袋の貸し出し」実施 この年より毎年開催
2016 年 7 月	第27回図書館子どもまつり開催
2016 年 12 月	第3回市民文化交流イベント「図書館まつり」開催
2017 年 1 月	「としょかん通信」リニューアル(カラー化)
2017 年 4 月	本の年間貸し出し日本一(人口6万人～10万自治体)
2017 年 5 月	図書館SNS(Twitter、Facebook)運用開始
2017 年 7 月	アローブ3周年記念式典開催
2017 年 7 月	第28回図書館子どもまつり開催
2017 年 12 月	第4回市民文化交流イベント「夢幻百物語2017(大府市、JCD、 大府ストーリーテリングの会おむすび、語りつなぐ大府共催)」開催
2018 年 4 月	本の年間貸し出し2年連続日本一(人口6万人～10万自治体)
2018 年 7 月	第29回図書館子どもまつり開催
2018 年 12 月	第5回市民文化交流イベント「有栖川有栖氏講演会」開催

2018 年 12 月	市民文化交流イベント「雑誌リサイクルフェア」開催
2019 年 4 月	本の年間貸し出し3年連続日本一（人口6万人～10万自治体）
2019 年 6 月	図書館システム更新
2019 年 7 月	第30回図書館子どもまつり開催
2020 年 1 月	「図書館通信」リニューアル(デザイン刷新)
2020 年 1 月	おおぶ文化交流の杜開館5周年記念企画第6回市民文化交流イベント「夢幻百物語ー小泉八雲ー」開催
2020 年 3 月	図書館内 WiFi 接続サービスをフリーWiFi に変更
2020 年 4 月	本の年間貸し出し4年連続日本一（人口6万人～10万自治体）
2020 年 4 月	コロナ禍のため 4 月 17 日～5 月 6 日の期間閉館。開架には入館できないが、予約業務及びメインカウンターにて来客対応継続
2020 年 6 月	館内入口に AI 検温器導入
2020 年 7 月	図書除菌機「LIVA」導入
2020 年 7 月	第31回図書館子どもまつり開催 コロナ禍のため動画配信を中心とした規模縮小開催
2020 年 9 月	図書館サポーターズ O.L.V. 「愛知県ボランティア活動功労者表彰」を受賞
2020 年 12 月	第7回市民文化交流イベント「お家で本を読みませんか？」開催
2020 年 1 月～ 2021 年 2 月	「境界のかたち」現代美術 in 大府 図書館内作品展示
2021 年 1 月	愛知県大村知事視察
2021 年 4 月	本の年間貸し出し5年連続日本一（人口6万人～10万自治体）
2021 年 7 月	第32回図書館子どもまつり
2021 年 10 月	図書館子どもまつり企画「おはなしをつくろう！」作品集発刊
2021 年 12 月～ 2022 年 2 月	第 8 回市民文化交流イベント 「江戸時代の読書術 本の力で疫病退散！」開催
2022 年 4 月	本の年間貸し出し6年連続日本一（人口6万人～10万自治体）
2022 年 7 月	第33回図書館子どもまつり開催
2022 年 8 月	市民文化交流イベント 「図書館からの SDGs 実践中～私たちがはじめるワンアクション～」開催
2022 年 9 月	原爆パネル展開催
2022 年 12 月	「アートオブリスト(大府芸術目録 Art+Obu+List)」展示
2023 年 2 月	原爆パネル展開催
2023 年 3 月	寄贈により三田村建築文庫(福祉関連書)・福祉サポートルーム開設

2023 年 4 月	4月1日より村上清志新館長着任
2023 年 4 月	本の年間貸し出し7年連続日本一(人口6万人～10万人自治体)
2023 年 5 月	排架・修理サポーター説明会・登録
2023 年 6 月	排架・修理サポーター活動開始
2023 年 7 月	第34回図書館子どもまつり開催
2023 年 7 月	DL 利活用ワーキング発表会参加
2023 年 8 月	知多メディアス・YouTube にて「風のカメラ」放映開始
2023 年 8 月	台風7号の影響で終日休館
2023 年 8 月	東浦町図書館とスタッフ交換留学
2023 年 8 月	直木賞作家大島眞寿美読書会開催
2023 年 9 月	直木賞作家大島眞寿美講演会「文学×音のチカラ」開催
2023 年 10 月	書架修繕工事を行う
2023 年 11 月	市民文化交流イベント 2023「どんと来い！三途の川～図書館から地獄探訪～其之壱
2023 年 11 月	就職トレーニングセンター実習2名受け入れ
2023 年 11 月	大府市出身漫画家の漫画紹介刈谷市ケーブルテレビ KATCH 撮影
2023 年 12 月	市民文化交流イベント 2023「どんと来い！三途の川～図書館から地獄探訪～其之貳
2024 年 1 月	図書館「2023年本の福袋」実施
2024 年 1 月	市民文化交流イベント 2023「どんと来い！三途の川～図書館から地獄探訪～其之参
2024 年 2 月	グループ室にて原爆展開催
2024 年 3 月	吉田小学校にて図書館内の映像での図書館見学の実施
2024 年 3 月	排架・修理サポーター年間活動集計及び次年度登録
2024 年 4 月	本の年間貸し出し8年連続日本一(人口6万人～10万人自治体)
2024 年 4 月	友好都市オーストラリア・ポート・フィリップ市市長視察
2024 年 6 月	図書館システム更新
2024 年 6 月	図書館入口・予約棚ゲート更新
2024 年 6 月	「世界の絵本・作家 総覧」/勉誠社 O.L.V.(図書館ボランティアグループ)・図書館 共編出版
2024 年 6 月	文部科学省図書館司書専門講座オンライン発表
2024 年 7 月	アローブ開館10周年式典、記念品配布
2024 年 8 月	メールカードライバーをシルバー人材センター派遣依頼
2024 年 9 月	柏木産業株式会社様より寄付にて「バイオリン」関係書購入
2024 年 9 月	図書館内ドローン撮影実施(図書館見学用)

2024 年 10 月	東京家政大学教授による読み聞かせ活動についての調査
2024 年 12 月	電子図書館に「読み放題パック」を装備、試験運用開始
2025 年 1 月	市民文化交流イベント 2024「ナイトライブラリー宮沢賢治と音楽」 館内開催
2025 年 2 月	第1回「おおぶこどもふるさと検定」実施
2025 年 3 月	累計来館者数500万人達成、記念品配布

## 2. 組織図

### allobuって?

大府市生涯学習プラン2007の「共に生きあおう大府のまちで」という言葉から、全ての人、全てのもの、全ての大府と言う思いが込められています。allobuの名称は「ALL」と「OBU」を組み合わせたものです。

#### ■施設概要

##### ◆コンセプト

誰もが、様々な知識や情報を得ることができ、質の高い文化・芸術に触れ、また自ら創造・表現活動を行い、お互いを認め合いながら交流を図ることで、「市民力」の向上に寄与し、市民が「ネクスト・ステージ」に飛躍するための場として、市民一人ひとりが誇りと愛着を持つことができる新たな文化交流のシンボル施設。

##### ◆allobu施設概要

RC造一部5造 地上3階建一部地下1階建

敷地面積	20,000㎡
建築面積	8,000㎡
延床面積	10,000㎡

##### 主要諸室の広さ

1階	こもれびホール(315席)	700㎡
	スタジオA	90㎡
	スタジオB	40㎡
	ギャラリーallobu 1・2	200㎡
	レストラン(60席)	150㎡
	図書館	3,650㎡
2階	学習室(61席)	140㎡
	会議室 1・2・3(3部屋)	200㎡
その他	立体駐車場(203台)	3,000㎡
	駐輪場各所(計200台)	210㎡

##### ◆開館時間

図書館 9:00～20:00

その他 9:00～22:00

##### ◆休館日

図書館 年末年始／館内整理日(第三月曜日※祝日にあたる場合はその翌日)  
特別館内整理期間(年に1回、5日間程度)

その他 年末年始／定期点検期間

##### ◆事業コンソーシアムメンバー

代表企業	三菱H C キャピタル株式会社
設計	株式会社佐藤総合計画、鹿島建設株式会社
工事監理	株式会社佐藤総合計画
建設	鹿島建設株式会社、株式会社花井組
運営	株式会社JTBコミュニケーションデザイン
図書館運営	株式会社図書館流通センター
維持管理	三菱電機ビルテクノサービス株式会社
情報システム	京セラコミュニケーションシステム株式会社
ファイナンシャルアドバイザー	三菱H C キャピタル株式会社

### allobu運営体制図

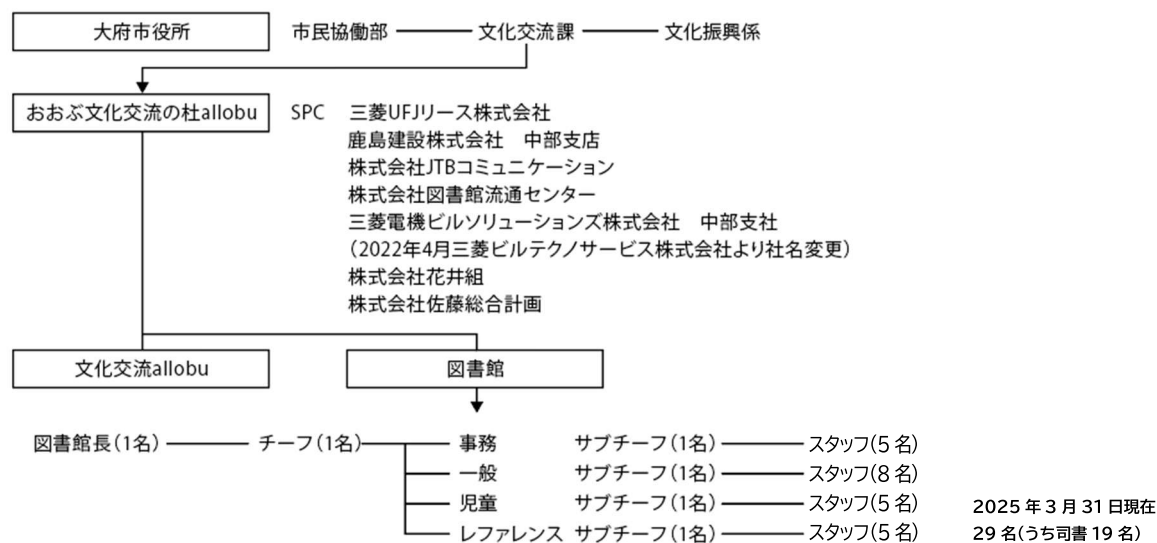

## 公民館一覽

公民館名	住所	電話番号	開館時間	休館日
大府公民館	中央町四丁目195番地	48-1007	午前9時～午後9時	毎月第2・第4月曜日、12月28日～1月4日
横根公民館	横根町平地295番地	46-7722	午前9時～午後9時	毎月第1・第3月曜日、12月28日～1月4日
神田公民館	神田町三丁目115番地	46-2620	午前9時～午後9時	毎月第2・第4月曜日、12月28日～1月4日
北山公民館	梶田町六丁目274番地	48-6015	午前9時～午後9時	毎月第2・第4月曜日、12月28日～1月4日
東山公民館	追分町二丁目341番地	47-1498	午前9時～午後9時	毎月第1・第3月曜日、12月28日～1月4日
共長公民館	共和町二丁目8番地の2	46-4931	午前9時～午後9時	毎月第2・第4月曜日、12月28日～1月4日
長草公民館	明成町二丁目60番地	48-5444	午前9時～午後9時	毎月第1・第3月曜日、12月28日～1月4日
吉田公民館	高丘町二丁目2番地	46-2123	午前9時～午後9時	毎月第2・第4月曜日、12月28日～1月4日
森岡公民館	森岡町四丁目7番地	46-0435	午前9時～午後9時	毎月第1・第3月曜日、12月28日～1月4日
石ヶ瀬会館	江端町四丁目1番地	48-0588	午前9時～午後9時	毎月第2・第4月曜日、12月28日～1月4日
歴史民俗資料館	桃山町五丁目180番地の1	48-1809	午前9時～午後6時	毎月曜日、 月末最終金曜日、12月28日～1月4日、他





### 3. 運営方針

#### ●図書館運営方針

##### 1. 最新の情報を活用できる図書館

- ・市民の情報ニーズに的確に対応し、多様で新鮮な資料・情報を収集し伝達する。
- ・デジタル化の流れに対応した電子図書館システムの活用拡大。
- ・多彩な企画イベントを実施し市民のニーズに応えると共に、来館促進に繋げる。

##### 2. 地域の記憶を活用できる図書館

- ・地域資料の収集・デジタル化・地域アーカイブスの活用。
- ・市民・学校・大学・地域文化団体等が持つ情報資源の収集と活用に努める。

##### 3. 市民の学習力を向上させる図書館

- ・レファレンスサービスを充実し、市民の調査・学習活動を支援する。
- ・学校等との連携による学習や、生活の中での図書館活動の定着を図る。
- ・サポーター団体の活動を支援する。

## 4. 図書館施設概要

### おおぶ文化交流の杜図書館 施設概要

(2025年3月末現在)

所在地	〒474-0053 大府市柁山町六丁目150番地の1 TEL:(0562)48-1808 FAX:(0562)48-8131 MAIL:library@allobu.jp		
蔵書数	図書館＋公民館 全資料数 483,947冊(内 公民館11館 45,208冊)		
図書数	438,739冊		
最大収容冊数	40万冊(開架17万冊、閉架23万冊)		
AV	11,215点		
雑誌	約2万冊 377タイトル		
新聞	37紙		
外部データベース	6種 (ジャパンナレッジ 中日・東京新聞 日経テレコン 官報 D1-law ナクソス)		
電子図書	2,766冊		
OPAC 全12台	一般書架・レファレンスコーナー タッチ4台 キーボード6台 児童図書コーナー タッチ2台		
自動貸出機	一般図書コーナー 児童図書コーナー	5台(うち1台はIC予約棚) 2台	
ブックポスト (自動返却機)	図書館エントランス 2口 図書館開館日9:00～20:00利用可能 ※20:00～22:00はエントランス外の通常ポスト(自動返却機能無し) 建物北側返却ポスト 1口 365日 24時間利用可能		
ICT・DBコーナー	10台		
AV視聴ブース	10台		
allobu映像アーカイブス	3台(1台はallobuエントランス)		
閲覧席	児童図書コーナー 小12席 中18席 書架横7席 一般図書コーナー 82席 書架横18席 郷土・レファレンス 84席 書架横8席 合計229席		
グループ室	①8席 ②16席 ③16席		
雑誌エリア	16席		
新聞エリア	10席		
延床面積	3,650㎡		

## 5. フロア案内

### おおぶ文化交流の杜図書館 フロア案内

ジャンル	棚番号	別置	分類番号	場所表示
文学全般	1		900-912	一般
小説・エッセイ	1-5		913-916	一般
全集	5		918-919	一般
文庫	6-7	B		文庫
新書	7	N		新書
総記	7-8		001-099	一般
哲学	8		100-199	一般
歴史	9-10		200-299	一般
社会科学	10-12		300-399	一般
自然科学	13		400-499	一般
技術・工学	13-14		500-599	一般

ジャンル	棚番号	別置	分類番号	場所表示
産業	14-15		600-699	一般
美術・芸術	15-17		700-799	一般
言語	17		800-899	一般
文字が大きい本・点字本	18	D		大活字
パソコン	18	P		パソコン
起業・ビジネス・就労	19-20	W		ビジネス
健康	20-22	H		健康
暮らし	22-24	L		暮らし
子育て	24-25	C		子育て
マンガ	25	M	726.1	マンガ
中高校生向き	25-26	T		ティーンズ

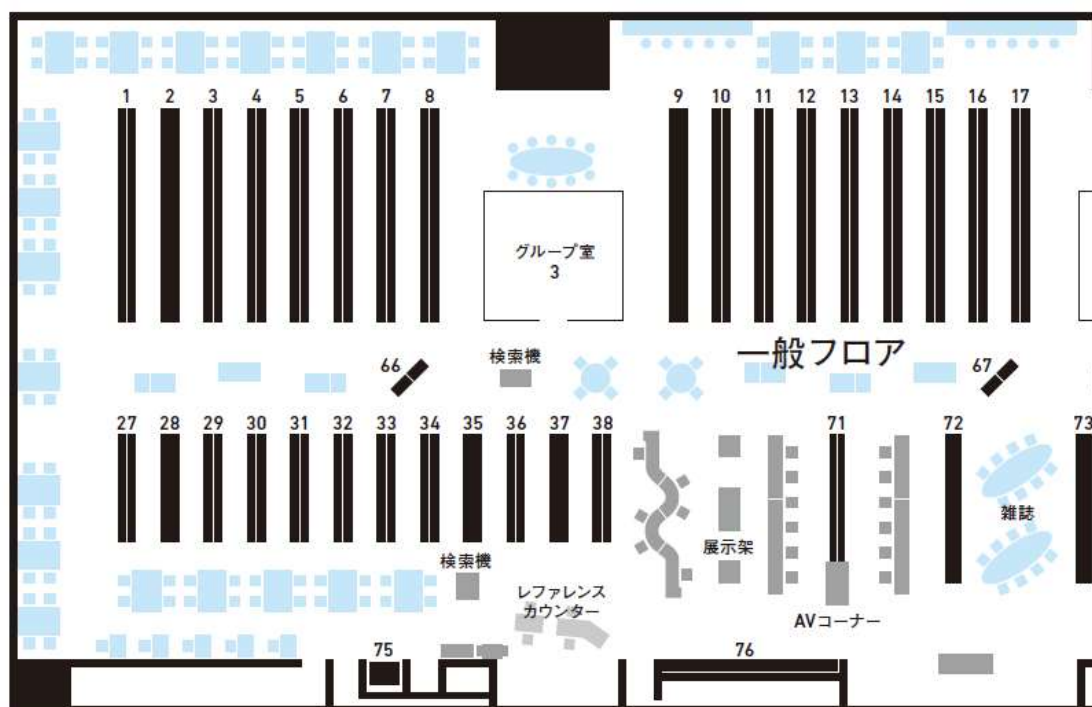

ジャンル	棚番号	別置	分類番号	場所表示
サイズが大きい本	27	G		大型本
讀べるための本	28-32	R		参考図書
地域の本	32-34	A		郷土行政
英文多読	38	F		多読コーナー
英文多読CD	38			英文多読CD
外国語の本	35	F		外国語
日本を知るための本	35	J		外国語
都市間交流コーナー	35	U		友好都市
外国文学	36-37		920-999	一般
大府市ゆかりの人々	66	V		大府市ゆかりの人々
大府歴史 行政	38			
ゼンリン住宅地図	38			ゼンリン

ジャンル	棚番号	別置	分類番号	場所表示
タウンページ	38			—
国土地理院地形図	75			地図架
中日新聞縮刷版	28	R	071	参考図書
民事法令	28	R		
DVD	71			DVD
CD	76			CD
雑誌	72			雑誌1
雑誌	72			雑誌2
雑誌	73			雑誌3
雑誌	73			雑誌4
新聞	74			—

ジャンル	棚番号	別置	分類番号	場所表示
児童文学研究	39	J		児童文学研究
文学全般	40		900-910, 912	児童
古典	40	Z		古典
民話	40	Z		民話
文学	41-43		913-918	児童
外国文学	43-45		920-999	児童
調べ学習	46	R, M		調べ学習
環境学習	46	K		環境学習
総記	47		000-099	児童
哲学	47		100-199	児童
社会	48-49		300-399	児童

ジャンル	棚番号	別置	分類番号	場所表示
自然	49		400-459	児童
工学	50		500-599	児童
いきもの	50	D		いきもの
のりもの	50	N		のりもの
産業	51		600-699	児童
美術・芸術	51		700-759	児童
ことば	52		800-899, 911	児童
紙芝居	63		KE	紙芝居
文庫	64	B		児童文庫

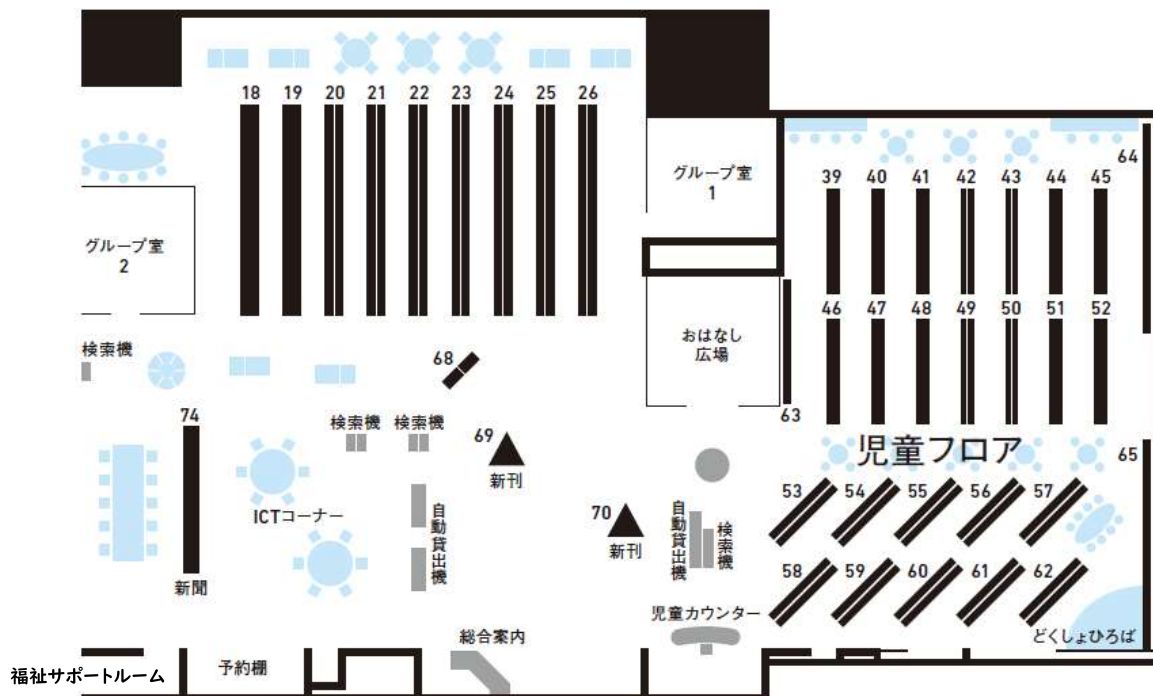

ジャンル	棚番号	別置	分類番号	場所表示
おすすめ本	46			児童特集1
おすすめ本	53			児童特集2
ひみつ・サバイバル	47			ひみつ・サバイバル
絵本	53-57		E4	絵本
シリーズ本	57	SE		シリーズ本
児童雑誌	58			児童雑誌
絵本	58-59		E3	絵本
絵本	60-61		E2	絵本
絵本	62		E1	絵本
全集	64		000-999	全集・大型本
大型本	64		000-999, E1-E4	全集・大型本

ジャンル	棚番号	別置	分類番号	場所表示
大型絵本	65		LE	大型絵本
外国語絵本	52, 65		GE	外国語絵本
ブックスタート	65	S		ブックスタート
児童新刊	70			児童新刊

背ラベルの見方

別置 B 913.6 分類

図書記号 著者名もしくは  
著者の頭文字 ア 14 購入年

## 6. ご利用方法

### ●ご利用案内

#### (1) 利用登録

- ・市内在住の方および市外の方でも住所、氏名を確認できれば図書利用者カードの発行が可能です。
- ・図書館に備え付けの「図書利用者カード交付申請書」に必要事項をご記入の上、氏名・生年月日・現住所を確認できるもの（運転免許証、健康保険証、マイナンバーカードなど）と一緒に、カウンターへ提出してください。その場で利用者カードを発行します。

#### (2) 貸出

- ・借りたい資料と利用者カードをお持ちになり、自動貸出機で貸出手続きを行ってください。
- ・貸出点数は下記の通りお一人20点までです。返却期限は必ず守ってください。

種類	上限		期間
図書・紙芝居・雑誌	20点	合計20点	2週間
マンガ	それぞれ5点		1週間
CD・DVD・ビデオ・カセット			

- ・貸出禁止資料および雑誌最新号は貸出できません。
- ・夏期の課題図書については、貸出1冊、予約1冊、貸出期間1週間、貸出延長できません。
- ・各公民館・石ヶ瀬会館および歴史民俗資料館で借りた本も含めて20点までとなります。
- ・資料は丁寧に扱ってください。
- 汚損・破損した資料は弁償していただくことがあります。

#### (3) 貸出延長

- ・返却期限前の資料で他の方の予約がはいっていない場合、一度だけ貸出期間の延長ができます。
- ・貸出延長は電話・カウンターで受付を行いますが、パスワードの登録があれば、図書館ホームページ・館内利用者用端末（OPAC）からも、貸出延長手続きをすることができます。
- ・延長期間は、延長の手続きをした日から図書・紙芝居・雑誌は2週間、マンガ・視聴覚資料は1週間です。
- ・返却期限が過ぎた資料の延長はできません。
- ・一旦返却してすぐに再貸出することはできません。他の利用者の方の目に触れることができるように棚に戻させていただきます。

#### (4) 返却

- ・図書館入口の返却ポストへお返しください。建物北入口付近（北の杜）の返却ポストにもお返しいただけます。
- ・CD、DVD など視聴覚資料は破損の恐れがあるため、カウンターへ直接お返しください。
- ・市内公民館・石ヶ瀬会館・歴史民俗資料館の窓口でも返却することができます。
- ・他館から取り寄せた資料は図書館カウンターへ直接お返しください。  
返却が遅れますと、以後予約・リクエストが出来なくなります。
- ・資料の汚損・破損を発見した場合はお手数ですがカウンターへお持ちください。

#### (5) 資料の修理・弁償

- ・図書館の資料は公共の財産です。大切にお取扱ってください。
- ・万一資料をなくしてしまった場合は、お早めにご来館の上、お手続きをお願いします。
- ・誤って汚してしまった場合はカウンターまでお持ちください。  
次の方にお貸しできない状態の場合、弁償をお願いします。  
なお、雨による水ぬれでも弁償になりますので、雨の日は資料が濡れないよう充分ご注意ください。
- ・ページが破れたり取れたりしてしまった場合は図書館で修理します。ご自身で修理を行わず図書館までお持ちください。
- ・修理できない破損の場合は弁償していただきます。
- ・貸出時より汚破損があった場合は返却の際にお知らせください。

#### (6) 延滞者への利用制限について

- ・図書館では、利用者の皆さまに返却期限厳守をお願いし、資料を多くの方に有効に活用していただけるよう努めております。そのため、お借りになっている資料を30日以上延滞されている場合、その資料が返却されるまでの間は下記のサービスが利用できなくなります。

##### ◆すべての資料の貸出（予約確保資料を含む）

※予約確保資料はご家族の利用者カードでは貸出できません。

予約取り置き期限までに延滞資料をご返却の上、予約資料をお受け取りください。

##### ◆現在借りている資料の貸出延長

##### ◆新たな予約およびリクエストの受付

【ご注意】延滞資料がある場合は、30日以内の延滞であっても

新たな予約およびリクエストの受付はできません。

#### (7) 資料の検索

- ・館内利用者用端末 (OPAC) を使って書名・著者名等から探すことができます。
- ・館内利用者用端末 (OPAC) で検索した資料の情報の印刷および配架場所の地図表示が行えます。  
また PC・携帯電話からも、図書館ホームページ内「蔵書検索」より資料検索ができます。  
調べ方がわからないときは、お気軽にスタッフにお尋ねください。

#### (8) 予約

- ・図書館の資料が貸出中の場合、順番待ちの予約ができます。
- ・予約は下記の通り一人につき合計 10 点までです「予約・リクエスト申込書」にご記入の上  
カウンターへ提出してください。
- ・パスワードの登録があれば館内端末・図書館ホームページでも手続きができます。
- ・市内公民館・石ヶ瀬会館・歴史民俗資料館の窓口でも予約資料を受け取ることができます。
- ・ご用意ができましたら、電話またはメールでご連絡します。
  - ・メール連絡をご希望の方は事前に館内端末もしくはホームページでご登録ください。
  - ・受取りの際は館内にある予約棚コーナーにてご自身で貸出手続きができます。
  - ・連絡後 1 週間を経過しても受け取りに来られない場合はキャンセルとさせていただきます。

種類	上限	
図書・紙芝居・雑誌	10点	合計10点
マンガ	それぞれ5点	
CD・DVD・ビデオ・カセット		

#### (9) リクエスト（大府市内在住の方のみ）

図書館に所蔵がなく、発売されている図書の購入希望及び他館からの借り受けを承ります。

館内の申込書にご記入の上、カウンターまでお持ちください。

リクエストによる図書の購入は一人につき年間（4 月～翌 3 月）10 冊までです。図書によってはご希望に添えない場合もございますので、予めご了承ください。

#### (10) レファレンスサービス

図書館の資料を使って、調べ物や情報探しのお手伝いをするサービスです。

レファレンスカウンターや電話・FAX・メールでご依頼いただけます。

(11) 複写サービス

- ・ 図書館の資料に限り、著作権法の許す範囲で複写できます。  
(白黒1枚10円、カラー1枚100円)
- ・ 複写の際はコピー機横に備え付けてある「図書館資料複写申込書」にご記入の上、レファレンスカウンターへお持ちください。

(12) ICT・AV コーナー

- ・ 館内各ブースでインターネットの閲覧やAV資料の視聴ができます。  
利用者カードをお持ちの上、ICTコーナーのご利用は総合カウンターへ、  
AVコーナーのご利用はレファレンスカウンターへお越しください。
- ・ 持ち込みのパソコンは館内どこでもお使いいただけます。  
無線LANをご利用したい場合は総合カウンターへお越しください。

(13) 電子図書館 (大府市内在住の方のみ)

- ・ ご自宅のパソコンやスマートフォンで電子書籍をお楽しみいただけます。  
図書館ホームページ内アイコンよりアクセス、ログイン後、資料を閲覧できます。

(14) この他のサービスについては、おおぶ文化交流の杜図書館ホームページ

(<http://library.allobu.jp>) をご覧いただくか、館内スタッフにお尋ねください。



## 7. 図書館利用状況

### (1) 令和6年度 月別入館者数

月	入館者数
4月	32,482
5月	34,657
6月	33,292
7月	43,161
8月	43,820
9月	37,510
10月	33,003
11月	31,899
12月	28,823
1月	30,711
2月	32,381
3月	35,137
<b>合計</b>	<b>416,876</b>

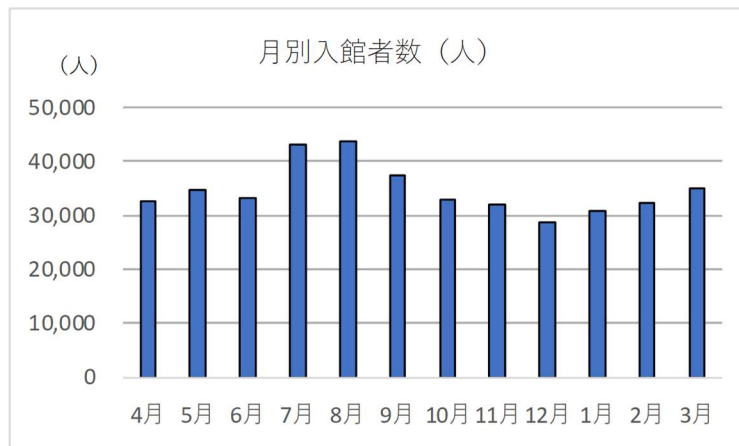

### (2) 令和6年度 月別貸出状況

月	貸出者数	貸出点数
4月	25,277	107,133
5月	25,913	109,869
6月	23,409	100,543
7月	27,549	116,891
8月	29,329	124,668
9月	26,722	112,949
10月	25,812	107,823
11月	24,776	104,346
12月	22,738	98,481
1月	23,430	99,500
2月	24,850	106,296
3月	27,580	117,907
<b>合計</b>	<b>307,385</b>	<b>1,306,406</b>

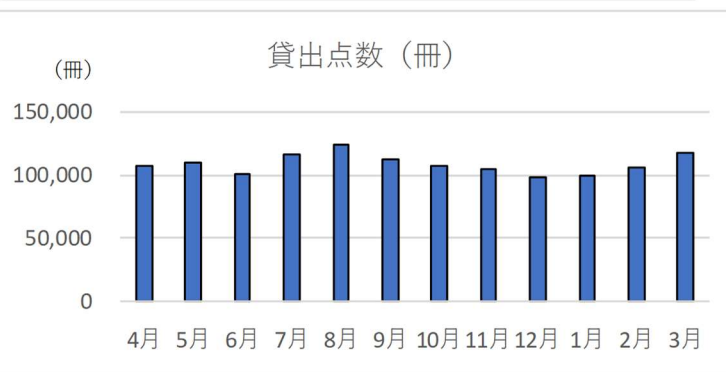
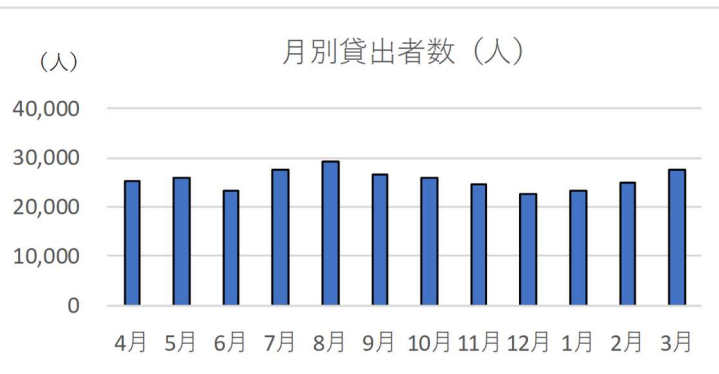

(3) 令和6年度 月別予約・リクエスト状況

月	予約件数	リクエスト件数
4月	12,519	135
5月	12,257	160
6月	10,708	118
7月	12,072	159
8月	11,103	112
9月	12,308	173
10月	12,393	165
11月	11,875	138
12月	10,766	110
1月	11,746	120
2月	12,334	152
3月	12,831	174
合計	142,912	1,716

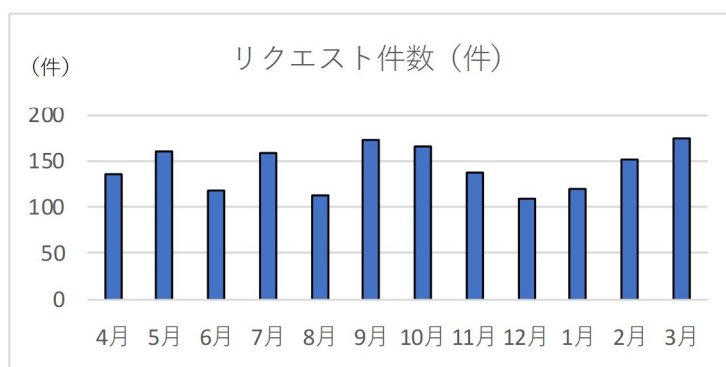
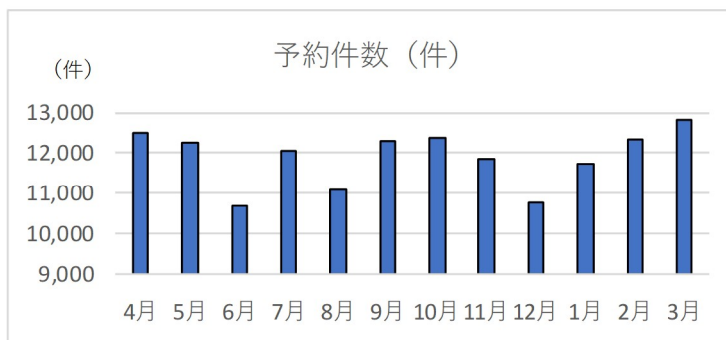

(4) 令和6年度 月別電子図書館利用状況

月	閲覧数
4月	240
5月	296
6月	285
7月	337
8月	372
9月	290
10月	299
11月	325
12月	7,120
1月	2,606
2月	2,255
3月	1,341
合計	15,766

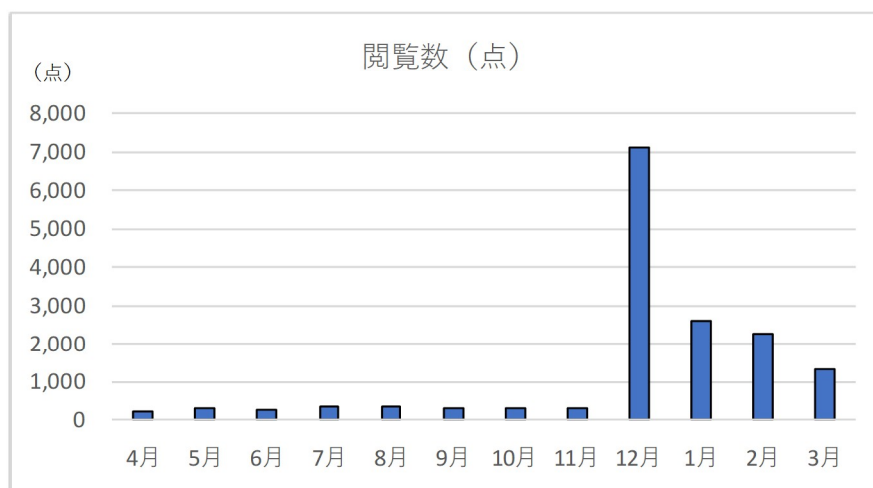

(5) 令和6年度 年齢別登録者統計

年代	登録者数
0～6	151
7～12	387
13～15	188
16～18	166
19～22	199
23～30	470
31～40	766
41～50	477
51～60	288
61～70	228
71～80	98
81～	36
<b>合計</b>	<b>3,454</b>

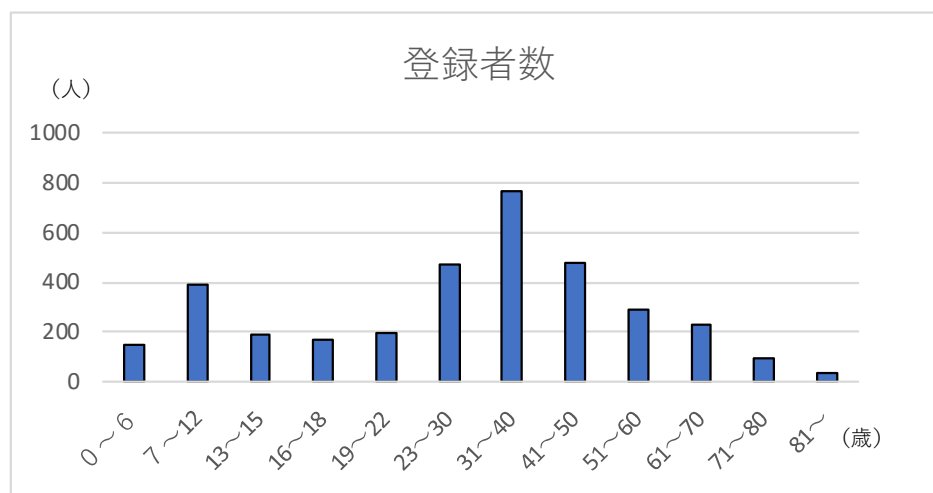

(6) 令和6年度 月別公民館貸出状況

	4月	5月	6月	7月	8月	9月	10月	11月	12月	1月	2月	3月	年度累計
神田公民館	329	359	298	410	311	337	364	265	281	281	275	312	3,822
吉田公民館	136	143	121	205	204	163	173	143	154	160	131	137	1,870
大府公民館	432	431	404	485	411	383	533	516	475	466	486	687	5,709
長草公民館	190	187	166	233	220	184	170	158	225	256	192	221	2,402
共長公民館	670	642	533	669	693	821	694	674	641	631	723	651	8,042
森岡公民館	369	293	247	332	313	334	508	423	305	398	423	392	4,337
北山公民館	644	689	528	643	680	438	603	555	496	578	456	471	6,781
東山公民館	436	442	368	511	411	416	560	489	439	445	367	428	5,312
横根公民館	393	381	386	421	318	360	411	480	445	486	448	486	5,015
石ヶ瀬会館	174	123	100	136	102	142	87	80	93	106	108	87	1,338
歴史民俗資料館	310	377	378	381	328	313	343	271	313	359	348	435	4,156
<b>合計</b>	<b>4,083</b>	<b>4,067</b>	<b>3,529</b>	<b>4,426</b>	<b>3,991</b>	<b>3,891</b>	<b>4,446</b>	<b>4,054</b>	<b>3,867</b>	<b>4,166</b>	<b>3,957</b>	<b>4,307</b>	<b>48,784</b>

## 8. 図書館資料

(1) 令和6年度 蔵書統計(令和7年3月31日現在)

※資料分類別統計（形態別） 蔵書統計より

資料区分	形態分類	所蔵数
一般	一般	176,848
	文庫	17,901
	新書	5,043
	暮らし	15,804
	健康	14,853
	子育て	6,330
	ビジネス	14,104
	パソコン	3,323
	ティーンズ	7,170
	大活字・点字	2,413
	大型本	912
	<b>一般合計</b>	<b>264,701</b>
マンガ	マンガ	3,328
	<b>マンガ合計</b>	<b>3,328</b>
児童	児童	56,816
	児童文庫	4,995
	絵本	38,265
	大型絵本	201
	紙芝居	2,676
	ブックスタート	2,395
	シリーズ本	2,169
	いきもの	5,137
	のりもの	775
	環境学習	1,303
	調べ学習	1,633
	児童文学研究	2,756
	<b>児童合計</b>	<b>119,121</b>

資料区分	形態分類	所蔵数
参考	参考図書	8,133
郷土	郷土行政	12,906
	都市間交流都市	613
	<b>郷土合計</b>	<b>13,519</b>
外国語	一般外国語	5,710
	外国語絵本	2,865
	<b>外国語合計</b>	<b>8,575</b>
雑誌	一般雑誌	18,494
	児童雑誌	3,680
	<b>雑誌合計</b>	<b>22,174</b>
AV	D V D	4,232
	VHSビデオ	1,302
	C D	5,300
	カセット	380
	<b>AV合計</b>	<b>11,214</b>
	<b>総合計</b>	<b>450,765</b>

(2) 資料分類別統計（資料分類別） 蔵書統計より

資料区分	資料分類	所蔵数
一般	0類 総記	7,130
	1類 哲学	11,395
	2類 地理・歴史	20,282
	3類 社会学	42,482
	4類 自然科学	23,524
	5類 技術・工業	28,847
	6類 産業	10,101
	7類 芸術	26,006
	8類 言語	4,146
	9類 文学	78,981
	<b>一般合計</b>	<b>252,894</b>

(3) 令和6年度 ベストリーダー

一般書

順位	著名	著作者／出版社	回数
1	成瀬は天下を取りにいく	宮島未奈／新潮社	170
2	汝、星のごとく	凧良ゆう／講談社	164
3	あなたが誰かを殺した	東野圭吾／講談社	145
4	魔女と過ごした七日間	東野圭吾／KADOKAWA	141
5	クスノキの女神	東野圭吾／実業之日本社	114
6	ブラック・ショーマンと覚醒する女たち	東野圭吾／光文社	113
7	変な家	雨穴／飛鳥新社	109
8	星を編む	凧良ゆう／講談社	103
8	成瀬は信じた道をいく	宮島未奈／新潮社	103
10	変な家 2	雨穴／飛鳥新社	99

児童書（絵本）

順位	著名	著作者／出版社	回数
1	ねないこだれだ	せなけいこ／福音館書店	239
2	わたしのワンピース	にしまさかやこ／こぐま社	204
3	ノンタンぶらんこのせて	キヨノサチコ／偕成社	200
4	はらぺこあおむし	エリック＝カール／偕成社	196
5	14ひきのびくにつく	いわむらかずお／童心社	174
6	しろくまちゃんのほっとけーき	わかやまけん／こぐま社	172
7	からすのパンやさん	かこさとし／偕成社	167
8	そらまめくんのベッド	なかやみわ／福音館書店	162
9	三びきのやぎのがらがらどん	マーシャ・ブラウン／福音館書店	157
10	がたんごとんがたんごとん	安西水丸／福音館書店	149

児童書（絵本除く）

順位	著名	著作者／出版社	回数
1	おしりたんてい むらさきふじんのあんごうじけん	トロル／ポプラ社	164
2	おしりたんてい あやうしたんていじむしょ	トロル／ポプラ社	158
3	おしりたんてい カレーなるじけん	トロル／ポプラ社	157
4	かいけつゾロリのおいしい金メダル	原ゆたか／ポプラ社	154
5	かいけつゾロリはなよめとゾロリじょう	原ゆたか／ポプラ社	145
6	かいけつゾロリのきょうふのカーレース	原ゆたか／ポプラ社	140
7	かいけつゾロリのまほうのランプ〜ッ	原ゆたか／ポプラ社	136
8	おしりたんてい ふめつのせつとうだん	トロル／ポプラ社	132
9	かいけつゾロリのきょうふの大ジャンプ	原ゆたか／ポプラ社	131
9	ロボット世界のサバイバル 3	金政郁／朝日新聞出版	131

AV (DVD、VHSビデオ)

順位	著名	著作者／出版社	回数
1	カーズ	ブエナビスタホームエンターテイメント	90
2	ONE PIECE	佐藤宏幸／監督 東映ビデオ	58
3	ちびまる子ちゃんセレクション おしゃれのエピソード	さくらももこ／原作 ポニーキャニオン	52
4	トムとジェリー 8	ワーナー・ホーム・ビデオ	49
4	トムとジェリー ワイルド・スピード	ワーナー・ホーム・ビデオ	49
6	かいけつゾロリ	藤森雅也／監督 ポニーキャニオン	48
7	忍たま乱太郎	藤森雅也／監督 電通	47
7	トムとジェリー ショー 3	ワーナー・ブラザース・ホームエンターテイメント	47
7	東映まんがまつり	東映ビデオ	47
10	トムとジェリー 魔法の指輪	ワーナー・ホーム・ビデオ	46

AV (CD)

順位	著名	著作者／出版社	回数
1	ウタの歌	Ado／ユニバーサルミュージック	63
2	瞬間的シックスセンス	あいみょん／ワーナーミュージック・ジャパン	40
3	5	Mrs.GREEN APPLE／ユニバーサルミュージック	39
4	おいしいパスタがあると聞いて [1]	あいみょん／ワーナーミュージック・ジャパン	34
4	瞳へ落ちるよレコード	あいみょん／ワーナーミュージック・ジャパン	34
6	中島みゆき・21世紀ベストセレクション『前途』	中島みゆき／ヤマハミュージックコミュニケーションズ	33
6	ユーミン万歳!	YUMI MATSUTOYA／ユニバーサルミュージック	33
8	壱	優里／Sony Music Labels	32
9	オールタイム・ベスト	中森明菜／ユニバーサルミュージック	31
9	エスカパレード	Official髭男dism／[LASTRUM Music Entertainment]	31

雑誌

順位	著名	著作者／出版社	回数
1	クロワッサン 2023/12/25	マガジンハウス	31
1	鉄おも! 2024/02	株式会社ネコ・パブリッシング	31
3	Nintendo DREAM 2023/04	アンビット	30
3	天然生活 2024/01	扶桑社	30
3	クロワッサン 2024/04/10	マガジンハウス	30
6	NHKのおかあさんといっしょ 37-2 2021春号	講談社	29
6	鉄おも! 2021/12	株式会社ネコ・パブリッシング	29
6	ハルメク 2023/2	株式会社ハルメク	29
6	鉄おも! 2023/03	株式会社ネコ・パブリッシング	29
6	ゆうゆう 2023/05	主婦の友社	29

## 9. 各種指標

### ■基礎数値

項目	H26(2014)	H27(2015)	H28(2016)	H29(2017)	H30(2018)	R1(2019)
人口	88,550	89,423	90,160	91,384	91,952	92,414
資料購入費	40,952,384	40,952,384	40,952,384	40,952,384	40,952,384	40,952,384
図書購入冊数	30,716	31,420	31,432	31,820	31,490	31,024
蔵書数	318,979	340,727	364,343	383,260	403,471	422,274
登録者数	17,050	41,645	46,807	52,073	57,272	61,672
入館者数	409,619	519,769	509,477	531,372	544,547	519,102
貸出人数	241,870	329,503	337,571	351,183	362,732	360,405
貸出冊数	959,498	1,357,828	1,396,137	1,486,724	1,545,130	1,559,371
開館日数	259	344	342	342	342	343

項目	R2(2020)	R3(2021)	R4(2022)	R5(2023)	R6(2024)
人口	92,670	92,881	92,892	92,982	93,112
資料購入費	28,175,236	28,175,236	28,175,237	28,175,236	28,175,248
図書購入冊数	25,077	24,424	24,238	23,195	22,058
蔵書数	434,031	446,492	459,320	471,755	483,947
登録者数	64,340	68,123	71,888	75,712	79,167
入館者数	346,537	417,766	414,993	431,751	416,876
貸出人数	297,558	341,856	326,226	315,032	307,385
貸出冊数	1,339,718	1,540,970	1,416,833	1,351,539	1,306,406
開館日数	340	342	342	343	342

※令和2年度4月17日～5月24日の期間は新型コロナ対策のため

予約棚のみ利用可能な状態での開館



■指標

項目(概要)	H26(2014)	H27(2015)	H28(2016)	H29(2017)	H30(2018)	R1(2019)
登録者1人当たり貸出冊数 (貸出冊数÷登録者数)	57	33	30	29	27	26
1日平均貸出人数 (貸出人数÷開館日数)	934	958	988	1,027	1,061	1,051
1日平均貸出冊数 (貸出冊数÷開館日数)	3,705	3,948	4,083	4,348	4,518	4,547
1日1人当たり貸出冊数 (貸出冊数÷貸出人数)	4	5	5	5	5	5
市民1人当たり貸出冊数 (貸出冊数÷人口)	11	16	16	17	17	17
市民1人当たり蔵書数 (蔵書数÷人口)	4	4	5	5	5	5
市民1人当たり資料購入費 (資料購入費÷人口)	463	458	455	449	446	444
蔵書回転数 (貸出冊数÷蔵書数)	4	4	4	4	4	4
図書平均単価 (図書購入費÷図書購入冊)	1,334	1,304	1,303	1,288	1,301	1,321

項目(概要)	R2(2020)	R3(2021)	R4(2022)	R5(2023)	R6(2024)
登録者1人当たり貸出冊数 (貸出冊数÷登録者数)	21	23	20	18	17
1日平均貸出人数 (貸出人数÷開館日数)	876	1,000	954	919	899
1日平均貸出冊数 (貸出冊数÷開館日数)	3,941	4,506	4,143	3,941	3,820
1日1人当たり貸出冊数 (貸出冊数÷貸出人数)	5	5	5	5	5
市民1人当たり貸出冊数 (貸出冊数÷人口)	15	17	16	15	15
市民1人当たり蔵書数 (蔵書数÷人口)	5	5	5	6	6
市民1人当たり資料購入費 (資料購入費÷人口)	305	304	304	304	303
蔵書回転数 (貸出冊数÷蔵書数)	4	4	4	3	3
図書平均単価 (図書購入費÷図書購入冊)	1,124	1,154	1,163	1,215	1,278

## 10. 事業報告

### 文章講座

タイトル	日時	参加者
第57回文章講座 「創設メンバーが語る！本屋大賞の舞台裏」	2024年4月13日（土） 14時～16時	53名
第58回文章講座 「大人のためのおはなし会 家族 ～絆としがらみ～」	2024年5月31日（金） 13時30分～15時15分	53名
第59回文章講座 「お気に入りの本にブックマークをかけてみよう」	2024年11月17日（日） 14時～15時30分	8名
第60回文章講座 「大人も楽しめるおはなし会 日本の話芸～語り口さま」	2024年12月13日（金） 13時30分～15時30分	57名
第1回 おおぶこどもふるさと検定	2025年2月11日（火祝） 10：00～11：00	14名

### 英文多読講座

タイトル	日時	参加者
第11回英文多読講座 続・アニメや絵本から始める英語多読	2024年5月19日（日） 14時～16時	29名

### ふるさと講座

タイトル	日時	参加者
第38回 ふるさと講座 「元リオオリンピック 7人制ラグビーレフリーが語る オリンピックの裏側とパリオリンピックの楽しみ方」	2024年4月29日（月） 14時～16時	37名
第39回 ふるさと講座 「酔っ払いキッズの夏休み at北山」	2024年7月29日（月） 14時～16時	10名
第40回 ふるさと講座「みんなで学ぶ防災講座」	2024年9月29日（日） 14時～16時	65名
第41回 ふるさと講座 「大府市-洪城郡 姉妹都市協定締結記念講演会 体験的日韓交流論」	2024年12月14日（土） 14時～16時	64名

### 子育て支援講座

タイトル	日時	参加者
第40回 子育て支援講座 「親子でおりがみ教室 ときめきティータイム」	2024年4月7日（日） 10時～11時	28名
第41回 子育て支援講座 「石の教室～親子で探そう！すごい石～」	2024年6月9日（日） 14時～15時30分	62名
第42回 子育て支援講座 「妖怪先生のあ・や・し・い実験教室」	2024年7月14日（日） 14時～15時30分	46名
第43回 子育て支援講座 「親子で工作教室・ミニミニドーナツ屋さん」	2024年10月6日（日） 10時～11時30分	59名

## 調べ学習講座

タイトル	日時	参加者
夏休み調べ学習講座のおはなし会 「知って楽しい金魚の世界」	2024年8月4日(日) 14時～15時	8名
調べ学習連続講座 「ちびっこ記者大募集！新聞記者になろう！」	2024年8月7日(土)～2024年8月8日(日) 13時～15時	9名
調べ学習講座 実験・工作 「どうして見えるの？光で実験してみよう！」	2024年8月18日(日) 14時～15時30分	9名
調べ学習講座春休み特別企画 第5回「たんていになろう～図書館のなぞをとけ～」	2025年3月30日(日) 13時30分～16時	42組

## おたのしみ上映会

タイトル	日時	参加者
第31回 おたのしみ上映会 「映画すみっコぐらし 青い月夜のまほうのコ」	2024年10月14日(月) 14：30～16：00	55名
第32回 バリアフリー上映会『PLAN75』	2025年2月24日(月) 14：00～16：00	62名
第33回 おたのしみ上映会 『映画おしりたんてい さらば愛しの相棒よ』	2025年3月20日（木）祝日 14：30～16：00	55名

## 絵本講座

タイトル	日時	参加者
第21回絵本講座 サポーター養成講座 『こどものとも再発見』	2024年5月27日（月） 10:00～11：30	38名
第22回絵本講座特別企画 チェコ語翻訳家木村有子氏講演会 「チェコの絵本に魅せられて」	2024年11月23日（土） 14：00～16：00	49名
第23回絵本講座 サポーター養成講座 『MOE絵本屋さん大賞』	令和7年2月10日（月） 10:00～11：30	38名

## その他イベント

イベント名	日時	参加者
アローブ10周年イベント 児童図書コーナースタッフによる人形劇 「3びきのこぶた」	2024年7月7日(日)	82名
アローブ10周年イベント 図書館サポーターグループのおはなし会	2024年7月6日(土)～2024年7月7日(日)	25名
第35回 図書館子どもまつり	2024年7月23日(火)～2024年7月24日(水)	2488名
夏の怖いおはなし会	令和6年8月21日(水) 16:00～16:30	34名
1日司書体験	2024年9月7日(土)～8日(日) 10:00～12:30	15名
幼年童話講座 『絵本から童話へ 子どもにすすめる幼年童話』	2024年10月28日(月) 10時～11時30分	30名
セレクトナフェスタ2024 (於 大府市自然体験学習施設ニツ池セレクトナ)	令和6年11月3日(日) 午前10時～午後3時	122名
市民文化交流イベント2024「宮沢賢治と音楽」 宮沢賢治読書会	令和6年12月9日(月) 10時～11時30分	23名
10周年記念企画児童図書コーナースタッフによる人形劇 「ももたろう」	2024年12月15日(日) 14:00～15:00	72名
本の福袋貸出します!	2025年1月4日(土) 9:00～18:00	一般 42袋 児童 39袋
新春おはなし会 カルタ・百人一首大会	2025年1月5日(日) 14:00～15:00	42名
市民文化交流イベント2024 「宮沢賢治と音楽」 ナイトライブラリー	令和7年1月20日(月) 18時～19時30分	85名
市民文化交流イベント2024 「宮沢賢治と音楽」 宮澤和樹氏記念講演会	令和7年1月25日(土) 14時～15時30分	87名
冬の怪談朗読「あやかし図書館」	令和7年2月2日(日) 16:00～17:00	13名

## 11. 企画展示

### (1)一般特集

開催期間	特集名
一般特集 1	
6/18～9/16	開館10周年！ベストリーダー
9/17～12/15	今知りたい、平安時代
12/16～3/16	おもしろい美術の世界
3/17～6/15	外国語で読んでみよう
一般特集2	
7/16～9/16	アットライブラリー特集 オリンピック！
2/17～3/31	通園・通学準備始めませんか？
allobu イベントコラボ特集	
2/4～2/16	マロさん出張おんがく教室in大府
ティーンズ特集	
4/15～6/7	ライトノベル集めました
6/8～8/31	課題図書を楽しもう！2024
9/1～11/17	何を読もう？新書で探す「この1冊」
11/18～1/31	中学生が選ぶ冬のおすすめ本
2/1～4/20	若い人に贈る読書のすすめ
暮らし特集	
5/20～8/18	ひんやりスイーツ
8/19～11/17	食欲の秋
11/18～2/16	持たない持ちすぎない暮らし
2/17～5/18	ホッとひと息
健康特集	
5/20～8/18	質の良い睡眠
8/19～11/17	おうちの中で体にいいこと
11/18～2/16	スキンケアから始める冬支度
2/17～5/18	楽しく鍛える脳とカラダ

ビジネス特集	
5/20～8/18	リスクに備える
8/19～11/17	はじめよう お金が増える資産運用
11/18～2/16	転職でキャリアアップ
2/17～5/18	AI時代のビジネス活用
市民文化交流イベント特集	
11/10～1/31	宮沢賢治と音楽
ふるさと特集	
8/19～9/29	みんなで学ぶ防災講座
9/30～12/15	洪城郡 姉妹都市協定講演会
文章講座特集	
4/14～6/2	大人のためのおはなし会 家族
9/17～11/17	お気に入りの本にブックマークをかけてみよう
10/21～12/13	大人も楽しめるおはなし会 日本の話芸
3/17～5/11	やってみよう！はじめて紙芝居講座
英文多読講座特集	
4/15～5/19	続・アニメや絵本から始める英語多読
ミニ・訃報特集	
7/3～8/18	新紙幣 選ばれた偉人たち
10/30～11/17	ノーベル賞
11/19～12/10	谷川俊太郎
12/3～12/15	障がい者週間
2/10～2/25	原爆展
2/17～4/20	新書大賞
3/4～3/18	曾野綾子
上映会特集	
7/16～9/1	映画『すみっコぐらし 青い月夜のまほうのコ』
1/21～2/24	PLAN75
2/25～3/16	おしりたんてい
直木賞・芥川賞特集	
7/17～7/31	芥川賞・直木賞
1/15～2/16	芥川賞・直木賞
その他特集	
8/27～9/30	認知症特集『アルツハイマー月間』
9/3～9/30	『バイオリンの里おおぶで出会う音楽の本』 柏木産業(株)寄贈

## (2)児童特集、その他

開催期間	特集名
特集1（スタッフ特集）	
2/20～5/19	土の中からこんにちは
5/21～8/31	スタッフおすすめ本と過去の課題図書
9/1～11/17	にゆるにゆる・にょろにょろ あつめました
11/19～2/16	心と体があたたまる本
2/18～5/18	春のくだもの めしあがれ
特集2（図書館サポーターグループO.L.V特集）	
3/19～5/19	静岡の作家さんの本
5/21～7/15	詩の本
7/17～9/16	恐竜の本
10/22～1/19	犬の本
1/21～4/20	おやつの本
ミニ特集	
3/19～4/14	入園・入学の本
4/16～5/5	子どもの日の本
5/6～8/18	10年分のスタッフおすすめ本
8/20～9/16	敬老の日の本
9/17～10/31	ハロウィンの本
11/1～12/25	クリスマスの本
12/26～1/19	お正月・干支の本
1/21～2/16	おにとまめの本
2/18～3/16	ゆきの本
調べ特集	
5/21～3/31	「なんになる？」
ガラスケース展示	
2/19～5/19	3びきのこぶたからはじまるものがたり
5/20～4/20	図書館10年のあゆみ

## 12. アクセス

- ・ 大府市ふれあいバス：「おおぶ文化交流の杜」下車すぐ
- ・ 車：allobu 内、平面駐車場または立体駐車場がご利用いただけます。
- ・ 自転車：allobu 内すべての駐輪場がご利用いただけます。





---

おおぶ文化交流の杜図書館 年報  
＝令和 6 年度＝

令和 7 年 7 月 発行

---

編集・発行 おおぶ文化交流の杜図書館  
〒474-0053 愛知県大府市柊山町六丁目 150-1  
おおぶ文化交流の杜（allobu）内  
TEL (0562)48-1808  
FAX (0562)48-8131  
URL <https://library.allobu.jp/>

---